

GAC

Geografische Adressen Classificatie Aruba

Statistics for progress

COPYRIGHT RESERVED

Use of the contents of this publication is allowed, provided the source is clearly stated

Where to order

Central Bureau of Statistics
L.G. Smith Boulevard 160
Oranjestad
Aruba
Phone: (297) 5837433
Fax: (297) 5838057
e-mail: cbs@setarnet.aw

Price per copy: Afls. 10.00

INHOUDSOPGAVE

Inleiding	I.1
Kaart & index binnenstad Oranjestad	II.1
Kaart & index binnenstad San Nicolas	II.4
Structuur van het classificatiesysteem	III.1
Appendix A: Systematische indeling	IV
Appendix B: Alfabetische indeling	V
Appendix C: Numerieke indeling	VI
Appendix D: Aanpassingen	VII
Kaart GAC indeling Aruba	

1. Inleiding

Voor een efficiënte wijze van verwerking van gegevens is het noodzakelijk dat zij op een overzichtelijke manier kunnen worden ingedeeld. Reeds voor de ontwikkeling van de eerste computers werd gebruik gemaakt van verschillende classificatiesystemen voor het indelen van gegevens. De eerste classificatiesystemen waren zeer eenvoudig van opzet. Met de steeds groter wordende vraag naar verfijndere informatie is echter de behoefte ontstaan naar meer gedetailleerde classificatiesystemen.

Internationaal aanzien staan de classificatiesystemen die door de Verenigde Naties voor verschillende doeleinden zijn ontwikkeld in hoog aanzien. Voorbeelden zijn de beroepenclassificatie "International Standard Classification of Occupations" (ISCO) van de International Labour Organization (ILO), de "International Standard Classification of Education" (ISCED) van de UNESCO en de "International Standard Industrial Classification of all Economic Activities" (ISIC) van de Statistical Office van de United Nations. Deze classificatiesystemen zijn zodanig opgezet dat zij op eenvoudige wijze omgezet kunnen worden in een nationaal classificatiesysteem met behoud van internationale vergelijkbaarheid van de gegevens.

Ook voor regionale indelingen van allerlei gegevens (personen, woonverblijven etc.) wordt veelvuldig gebruik gemaakt van classificatiesystemen. Voor deze doeleinden hebben vele landen eigen classificatiesystemen ontworpen. Vele landen maken ook gebruik van adressenclassificatiesystemen voor de distributie van de post. In Nederland, bijvoorbeeld, kent elk adres een postcode. Op Aruba bestaat er geen wettelijk regionaal indelingssysteem. Voor de indeling van haar statistische eenheden maakt het Centraal Bureau voor de Statistiek gebruik van een eigen systeem, dat in 1987 is ontwikkeld ter verwerking van de gegevens van de bedrijventelling van dat jaar. Het in 1987 ontwikkelde classificatiesysteem gebruikt als uitgangspunt het adres van de statistische eenheid. Het systeem is regionaal opgezet in die zin dat getracht is om alle adressen die geografisch gezien in de buurt van elkaar liggen onder eenzelfde categorie te rangschikken.

Uitgegaan werd van de beschikbare kaarten, die zeer onvolledig waren, en van de kiesdistrictenindeling van het Bureau Burgerlijke Stand en Bevolkingsregister. Alhoewel de kiesdistrictenindeling van dit bureau naar alle waarschijnlijkheid is begonnen als een regionale indeling van adressen op Aruba, is deze indeling in de loop der jaren verschillende malen aangepast. Het basisprincipe voor de aanpassingen was dat in een kiesdistrict niet meer dan 1200 stemgerechtigde personen mogen wonen. Door de aanpassingen heeft de kiesdistrictenindeling gedeeltelijk haar regionale grondslag verloren. Hierdoor komen er vele gevallen voor van adressen die in een kiesdistrict zijn ingedeeld, waarin zij geografisch gezien niet horen te liggen. Daar de regionale classificatie van adressen van 1987 van het CBS in sterke mate stoelde op de kiesdistrictenindeling van het Bevolkingsregister is dit systeem eigenlijk geen zuivere regionale categorische indeling.

Verschillende instanties die hebben aangegeven gebruik te zullen maken van de gegevens van de volkstelling, hebben ook de wens geuit om over regionale data te kunnen beschikken. Zo is het mogelijk om bijvoorbeeld aan te geven hoe verspreid onze bevolking woont en/of werkt op Aruba. Om deze redenen werd besloten om het bestaande adressenclassificatiesysteem te reviseren. Voor dit doeleinde is een overzicht opgesteld van alle straten en wijken op Aruba, waarbij ook hun ligging op een kaart werd aangeduid. Een nieuw, meer regionaal georiënteerd, adressenclassificatiesysteem werd hierna opgezet. Voor een volledig, en ook voor de toekomst bruikbaar systeem, werden geplande straten waarvoor reeds namen waren vastgesteld, in de classificatie opgenomen. Wat de opzet betreft komt het nieuwe systeem enigszins overeen met de versie die ten behoeve van de bedrijventelling 1987 is ontworpen. Vanwege de betere regionale indeling wordt het nu echter mogelijk thematische kaarten op te stellen.

Deze opzet bleek voor de meerderheid van de gebruikers uitermate bruikbaar te zijn. Dit is de reden dat de GAC die thans voor U ligt (nog) dezelfde opzet heeft behouden. Het is in de toekomst mogelijk dat Aruba op een andere manier wordt ingedeeld; dit met betrekking tot de ontwikkelingen c.q. mogelijkheden die de automatisering biedt. Wij denken hierbij bijvoorbeeld aan de mogelijkheden die een Geografisch Informatie Systeem biedt.

2. Structuur van het classificatiesysteem

De structuur van de nieuwe geografische adressenclassificatie (GAC) heeft net als de laatste editie een hiërarchische opbouw. Deze bestaat uit drie niveaus. Voor de classificatie is Aruba verdeeld in 8 verschillende regio's, nl.: Noord/Tanki Leendert, Oranjestad-Oost, Oranjestad-West, Paradera, Santa Cruz, Savaneta, San Nicolas-Noord en San Nicolas-Zuid. Vervolgens is een overzicht gemaakt van alle straten en wijken met mogelijkwerwijs bestaande adressen op Aruba. Deze straten en wijken zijn vervolgens ingedeeld naar de regio's waartoe zij normaal gezien behoren. Binnen de regio's zijn de geografisch dicht bij elkaar liggende straten en wijken samengevoegd tot verschillende zones. Schematisch kan de geografische adressenclassificatie als volgt worden voorgesteld:

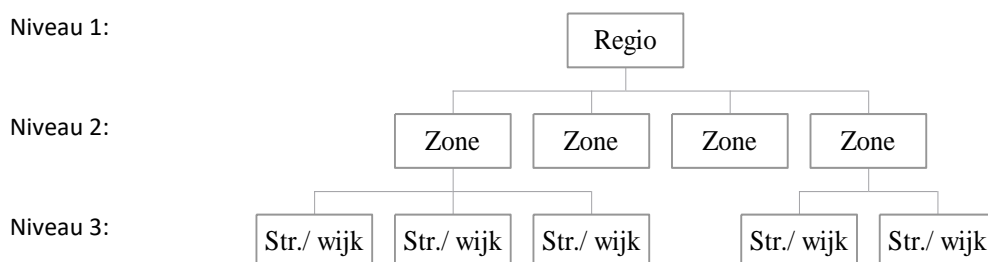

Deze structuur leent zich uitstekend voor een hiërarchisch coderingssysteem. Door een straat of wijk te voorzien van een code wordt in feite een code gegeven aan een groep van bij elkaar in de buurt liggende adressen. Een unieke adrescode kan worden verkregen door de straat- of wijkcode te combineren met het adresnummer. Van deze unieke adrescodes zou gebruik kunnen worden gemaakt in een administratief systeem. Voor statistische of logistieke doeleinden is het echter niet noodzakelijk om te beschikken over een unieke code voor elk adres. Er kan worden volstaan met een groepscode (in dit geval dus de code van de straat of

2.1. Systematische indeling

Gekozen is voor een decimaal coderingssysteem met codes die zijn samengesteld uit een combinatie van cijfers. In dit systeem zijn de acht regio's voorzien van een cijfercode van 1 t/m 8. Elke zone binnen een regio is voorzien van een code die een samenstelling is van de code van de regio, waarbinnen de zone valt, en een volgnummer van één cijfer. Binnen elke zone is een daarin gelegen straat of wijk voorzien van een 5-cijferige code. Deze code bestaat uit een combinatie van de zone-code met een volgnummer.

De volgnummers van de zone binnen een regio en van een straat/wijk binnen een zone zijn niet op een willekeurige wijze gekozen. Zones die geografisch gezien dicht bij elkaar liggen hebben volgnummers gekregen die niet ver van elkaar liggen. De straten/wijken binnen een zone zijn systematisch volgens een geografisch route van een code voorzien. Op deze wijze kan gebruik worden gemaakt van het classificatiesysteem om langs een systematische weg adressen te bezoeken (o.a. voor de distributie van goederen). Teneinde in de toekomst "nieuwe" straten/wijken toe te kunnen voegen aan het systeem is er ruimte opengelaten in de classificatie. Dit houdt in dat een "nieuwe" straat/wijk op eenvoudige wijze toegevoegd kan worden aan een geografische route door deze straat een code te geven die tussen de codes van twee bestaande straten/wijken in ligt.

Door de gehanteerde coderingswijze kan op eenvoudige wijze van de code worden afgelezen in welke regio/zone een straat of wijk is gelegen. Zo kan worden afgelezen dat de wijk Jucuri (met code 52030) in regio Santa Cruz (5) en in zone Papilon (52) ligt.

Over het algemeen is een straat/wijk in zijn geheel onder een unieke code opgenomen. Uitzonderingen zijn gemaakt voor de Bernhardstraat, de Caya Francisco D. Figaroa, de Nassastraat (Caya G.F. Betico Croes), Savaneta, de Sasakiweg, de J.E. Irausquin Boulevard en de L.G. Smith Boulevard. Deze straten of wijken zijn dermate lang of uitgestrekt dat zij voor een overzichtelijke geografische indeling opgesplitst zijn in twee of drie delen.

Een overzicht is opgenomen van het systematische geografisch adressenclassificatiesysteem (schematische indeling volgens code). Deze geografische indeling wordt weergegeven op

De codes in de GAC zijn geografische codes en worden daarom aangeduid met de benaming geo-code. Zoals later in paragraaf 3 ter sprake zal komen kan afhankelijk van het doeleinde worden gekozen voor een 1-cijferige geo-code (voor een regionale classificatie van adressen), een 2-cijferige geo-code (voor een indeling van adressen naar geografische zones) of een 5-cijferige geo-code (voor een meer specifieke rangschikking van adressen naar straat of wijk).

2.2. Alfabetische indeling

In appendix C is een alfabetische lijst opgenomen van alle straten en wijken op Aruba met hun corresponderende geo-code. Bij het zoeken in deze lijst zijn soms meerdere ingangen mogelijk. Zo kan bijvoorbeeld de Herman Gorterstraat zowel onder de letter H worden opgezocht als onder de letter G. Meerdere ingangen zijn echter alleen ingebouwd indien hierdoor geen mogelijkheid tot verwarring ontstaat. Zo staan de straten Rudolf Arendsstraat en Frederik Hendrikstraat alleen vermeld onder respectievelijk de letter R en de letter F. In deze gevallen is dit gedaan om te voorkomen dat een adres in één van deze straten abusievelijk wordt geclassificeerd onder respectievelijk de Arendstraat of de Hendrikstraat.

Ook bij persoonlijke titels is de mogelijkheid opgenomen om de desbetreffende straat via twee ingangen op te zoeken. De Sta. Helenastraat, de Monseigneur Niewindtstraat en de Ir. Luymesstraat kunnen dus respectievelijk zowel onder de letters S, M en I als onder de letters H, N en L worden opgezocht. Ook hier is echter een uitzondering gemaakt indien de zoekingang zou kunnen leiden tot verwarring. De Pastoor Hendrikstraat staat om deze reden alleen vermeld

2.3. Enige Kanttekeningen

Straatnamen op Aruba worden door de minister van Algemene Zaken gegeven op voordracht van de "Straatnamencommissie". In de toekomst zal rekening moeten worden gehouden met "nieuwe" straten.

Bij het coderen van adressen aan de Caya G.F. Betico Croes, de Caya Francisco D. Figaroa, de J.E. Irausquin Blvd. en de Avenida Alo Tromp moet even goed worden opgelet.

De Caya G.F. Betico Croes is de straat tussen de Plaza Daniel Leo en het kruispunt bij de Estrella Club in Santa Cruz. Een gedeelte van deze straat (tussen de Plaza Daniel Leo tot de kruising met de Dadelstraat) heette voorheen nog Nassaustraat. Nadat de naam "Caya G.F. Betico Croes" is verleend aan deze lange straat, heeft helaas geen hernummering van de adressen aan deze straat plaatsgevonden. De huizen en andere vestigingen aan het gedeelte van de Caya G.F. Betico Croes tussen de kruising met de Dadelstraat en het kruispunt bij de Estrella Club hebben nog steeds als adres de naam van de wijk waarin zij liggen met het bijhorend nummer. Voor de duidelijkheid is daarom al in de GAC-95 besloten om alleen de vroegere Nassaustraat te beschouwen als de Caya G.F. Betico Croes.

De Caya Francisco D. Figaroa loopt van de rotonde Tanki Flip t/m Westpunt. Deze straat loopt door meerdere wijken en heeft momenteel geen naam buiten de wijk die hij passeert. Ook hier heeft geen hernummering plaats gevonden. Bij codering van adressen aan deze straat is het om praktische redenen beter de wijk te blijven hanteren.

De J.E. Irausquin Blvd. is de straat die langs de kust en de hotels loopt (ook achter Alhambra, vanaf ING-Fatum t/m Holiday Inn, vroeger gedeelte Smith Blvd).

De L.G. Smith Boulevard wordt in drie delen opgesplitst, namelijk het gedeelte van de rotonde waaraan "Cas di Cultura" gelegen is, t/m de brug over het Lagoen (32020), het gedeelte van de brug over het Lagoen t/m de kruising J.E. Irausquin Boulevard (ING-Fatum) (22030) en het gedeelte van de kruising einde J.E. Irausquin Boulevard (Holiday Inn) t/m Malmok (11020). Komende vanuit Oranjestad verandert bij de kruising waaraan het gebouw ING-Fatum gelegen is, de L.G. Smith Boulevard van naam. Indien men de weg rechtdoor vervolgt rijdt men op de Sasakiweg. Gaat men linksaf, dan begint daar de J.E. Irausquin Boulevard. De Sasakiweg wordt verdeeld in twee stukken. Namelijk het gedeelte (22010) ten zuiden en het gedeelte (11010) ten noorden van de kruising Shaba/Bubali.

In het verleden heeft een deel van de Arendstraat tussen de kruising met de Hendrikstraat en de kruising met de Paardenbaaistraat als nieuwe naam "Avenida Alo Tromp" gekregen. Ook in dit geval is nooit een hernummering van de adressen uitgevoerd. Aangezien er woningen en kantoren zijn in de Avenida Alo Tromp, die in hun adressering opgeven aan de Arendstraat te liggen, moet tijdens het coderen goed opgelet worden om deze adressen onder de juiste geo-

De Kazernestraat is in twee plaatsen op Aruba te vinden, nl. in Oranjestad en in San Nicolas. Ook de wijk Seroe Preto komt op Aruba twee keer voor, nl. in Paradera en in San Nicolas. Om misclassificatie te voorkomen staat in de GAC voor deze twee gevallen tussen haakjes de ligging

Een groot aantal overheidsdiensten en particuliere organisaties maken reeds gebruik van de onze GAC-systeem. Teneinde zorg te dragen dat zonder al te veel problemen overgestapt kan worden naar de nieuwe adressenindeling (GAC) is in appendix D: Aanpassingen een lijst van aanpassingen en toevoegingen opgenomen.

3. De bij de opbouw van het classificatiesysteem gebruikte criteria

De classificatie-eenheid, het adres, kan volgens de GAC worden ingedeeld in drie classificatieniveau's nl. regio, zone en straat/wijk. Aangezien het adres een combinatie is van straat/wijknaam met een nummer, diende voor de opbouw van het classificatiesysteem voor elke straat/wijk te worden aangegeven onder welke regio en zone deze ingedeeld moest worden. Bij de indeling van de straten/wijken in regio's is zo veel mogelijk getracht om straten/wijken die gewoonlijk worden aanzien als behorende tot een bepaalde regio ook in deze regio in te delen. Als criterium voor de indeling van de regio's in de verschillende zones werd de eenheid van een buurt gehanteerd. Om deze reden werd getracht om adressen van bewoners die naar buiten toe als een eenheid kunnen worden gezien onder één code te groeperen. Ook straten of wijken, in dezelfde omgeving, die andere typerende kenmerken gemeen hebben (winkels, bedrijven etc.), werden als één zone beschouwd.

4. Toepassingsmogelijkheden

De GAC kan voor een verscheidene doeleinden worden gebruikt. Toepassingsmogelijkheden zijn bijvoorbeeld:

* Administratieve toepassingen:

Steeds meer particuliere instellingen en overheidsdiensten maken gebruik van de computer voor het opslaan van bestanden met adressen van hun cliëntèle, abonnees etc. Door voor lokale adressen gebruik te maken van de geo-codes van de GAC, wordt het aantal aanslagen voor het inbrengen van deze adressen drastisch vermindert, waardoor ook het aantal tikfouten wordt verlaagd. Middels geo-codes, die in adressenbestanden worden opgeslagen, kunnen de lokale adressen van abonnees, cliënten etc. op eenvoudige wijze worden gestandaardiseerd. Achteraf hoeft dan niet telkens opnieuw te worden nagegaan of bijvoorbeeld alle voor de wijk Cadushi Largo ingebrachte adressen wel met een K en niet met een C zijn geschreven. Door gebruik te maken van de geo-codes wordt ook flink bespaard op de schijfruimte van de computer. Een ander voordeel van de geo-codes in een administratief systeem is dat op de computer de adressen dan ook in een overzichtelijke geografisch

* Logistieke toepassingen:

Een bedrijf/instelling dat gebruik maakt van de GAC voor het bijhouden van een adressenbestand, kan op een systematische wijze gebruik maken van haar administratieve systeem voor o.a. distributie van goederen. Ook de post zou gebruik van kunnen maken voor het opzetten van een postcoderingsysteem.

* Statistische toepassingen:

Bij het Centraal Bureau voor de Statistiek zal de GAC voornamelijk worden gebruikt voor het coderen van statistische eenheden. Voor de geografische groepering van deze eenheden kan worden volstaan met 1-cijferige of 2-cijferige geo-codes voor het aanduiden van de regio of zone waarin de onderzochte eenheden gelegen zijn. Speciaal voor statistische toepassingen is aan de systematische indeling van de GAC toegevoegd: de fictieve regio "9 Buitenland en Onbekend" met respectievelijk de fictieve zones "90 Buitenland" en "99 Onbekend". Ter completering van deze fictieve zones zijn tenslotte ook toegevoegd de fictieve straten/wijken "90000 Buitenland/Abroad" en "99999 Onbekend".

Ook andere instanties kunnen voor de statistische verwerking van hun gegevens gebruik maken van de GAC.

5. Slot

Met de GAC wordt een indelingssysteem gepresenteerd dat bruikbaar is voor verschillende doeleinden. De wens wordt geuit dat zoveel mogelijk instanties gebruik gaan maken van dit geografisch classificatiesysteem zodat, een uniforme gegevensuitwisseling kan worden

Voor meer informatie over de werking van het systeem kan contact worden opgenomen met de GIS afdeling van het Centraal Bureau voor de Statistiek. Ook commentaren en aanbevelingen ter mogelijke verbetering van het geografisch adressenclassificatiesysteem zijn van harte welkom.



1 Noord/Tanki Leendert

- 11 Palm Beach/Malmok
- 12 Washington
- 13 Alto Vista
- 14 Moco/Tanki Flip
- 15 Tanki Leendert
- 16 Noord Other

2 Oranjestad-West

- 21 Pos Abou/Cunucu Abou
- 22 Eagle/Paardenbaai
- 23 Madiki Kavel
- 24 Madiki/Rancho
- 25 Paradijswijk/Santa Helena
- 26 Socotoro/Rancho
- 27 Ponton
- 28 Companashi/Solito

3 Oranjestad-East

- 31 Nassastraat
- 32 Klip/Mon Plaisir
- 33 Sividivi
- 34 Sero Blanco/Cumana
- 35 Dakota/Potrero
- 36 Tarabana
- 37 Sabana Blanco/Mahuma
- 38 Simeon Antonio
- 39 Oranjestad-East Other

4 Paradera

- 41 Shiribana
- 42 Paradera
- 43 Ayo
- 44 Piedra Plat
- 45 Paradera Other

5 Santa Cruz

- 51 Hooiberg
- 52 Pabilon
- 53 Cashero
- 54 Urataca
- 55 Macuarima
- 56 Balashi/Barcadera
- 57 Santa Cruz Other

6 Savaneta

- 61 Pos Chikito
- 62 Jara/Sero Alejandro
- 63 De Bruynewijk
- 64 Cura Cabai
- 65 Savaneta Other

7 San Nicolas-North

- 71 Brasil
- 72 Rooi Congo
- 73 Watapana Gezaag
- 74 Standard Ville/Rooi Hundo
- 75 Kustbatterij
- 76 Juwana Morto
- 77 San Nicolas-North Other

8 San Nicolas-South

- 81 Zeewijk
- 82 Pastoor Hendriksstraat
- 83 van de Veen Zeppenfeldstraat
- 84 Village
- 85 Essoville
- 86 Lago/Esso Heights
- 87 Sero Colorado
- 88 San Nicolas-South Other

Index en plattegrond van straten en wijken in Oranjestad

Index van straten en wijken van Oranjestad

A		Cumana	G4	L		S	
Accordeonstraat	G5	Curiestraat	E3/E4	L.G.Smith Boulevard	B3/C4/D5	Sabana Blanco	F5/G5
Adriaan Lacle Blvd.	D4/D5			Lagoenweg	D4	San Barbola	F3
Alfred Mussetstraat	E4	D		Lamunchistraat	F5	San Barbola Complex	G3
Aliviostraat	C2	Dabaruidastraat	D2	Larahastraat	F5	Santa Helena	C2
Aloestraat	D1	Dadelstraat	F4	Laurens Costerstraat	D3	Santa Helenastraat	D2
Amandelstraat	F5	Dakota	F5	Longfellowstraat	E5	Schoenerstraat	B3
Anasastraat	F5	Daltonstraat	D2	Lucerostraat	C2	Schoolstraat	C4
Antiguaweg	E4/F4	Datustraat	D2	Lucianitastraat	C2	Schotlandstraat	B2
Apollostraat	C2	De Grootstraat	D3	Luna	F3	Schreuderstraat	E5
Appelsinastraat	G4	De La Sallestraat	D3	Luxemburgstraat	B2	Schumanstraat	D5
Archimedesstraat	D3	De Wittstraat	C3			Schuttestraat	C4
Arendstraat	B3/C3	Dividivistraat	F4	M		Scopelstraat	G4
Argentiniestraat	C3	Dominicanessenstraat	D3	Macapruimstraat	F4	Scopetstraat	D1/D2
Aureliostraat	C2	Dominicaweg	F4	Macubaristraat	F4	Sero Blanco	E3/F3
Avenida Alo Tromp	C3	Dr. Oduberstraat	E3	Madiki	B2/C2	Sero Patrishi	G2
Avenida Milio Croes	E5/F5	Dr. Henriquezstraat	D4/E4	Madiki Kavel	B1/C1	Shakespearestraat	E5
Avicennastraat	E4	Driemasterstraat	C1/C2/C3	Madurostraat	D5/E5	Shimarucustraat	F5
Awacatistraat	E4	Druivenstraat	F5	Mamoticastraat	F4	Sibeliuststraat	D4
				Mandolinstraat	G4/G5	Simfoniastraat	G4
B		E		Mangelstraat	D2	Sisalstraat	D1
Bachstraat	D4	Eagle	B2	Mangostraat	F5	Sividivi	D3/E3
Bacobastraat	E4	Ecuadorstraat	D3	Manzaniyastraat	F5	Socotorolaan	C3
Balanderstraat	B3	Edenstraat	C2	Maracastraat	G4/G5	Socotero	C3
Balsamostraat	D1/D2	Edisonstraat	D3	Margrietstraat	D5	Solito	E2
Barba di yoncumanstraat	D2	El Salvadorstraat	C3	Maria Christinastraat	D4	Solo	F4
Barbadosweg	F4	Elleboogstraat	C4	Maripampunstraat	F4/G4	Sorsacastraat	F4
Barcelona	F4/G4	Emanstraat	C4/D4	Mendelssonstraat	D4	Spechtstraat	C2/C3
Bazinstraat	E4	Emmastraat	C2/C3	Mexicostraat	C3	Spinozastraat	D4
Beatrixstraat	D5	Engelandstraat	A2/B2	Middenweg	D4	Stadionweg	E5
Beaujonstraat	E5	Erasmusstraat	D4	Milonstraat	F5	Steenweg	D4
Belgiestraat	B2			Mispelstraat	F4	Strea	F3
Bereheinstraat	F4	F		Mon Plaisir	E5	Sumpiñastraat	D1
Bernadetastraat	C2	Fahrenheitstraat	D3	Montanja	G5	Sweelincckstraat	D4
Bilderdijkstraat	D5/E5	Fiyootraat	G4	Mozartstraat	D4		
Boliviastraat	C3	Flacciusstraat	C3			T	
Bontemantelstraat	C2	Flemmingstraat	E3/E4	N		Tamarijnstraat	F5
Bonchi Strenstraat	D1	Franklinstraat	B3	Neptunestraat	E4	Tamborstraat	G4
Boylestraat	D3	Frankrijkstraat	A2	Newtonstraat	D3	Tangerinestraat	F4
Brahmsstraat	D4	Fultonstraat	D2	Nicaraguastraat	C3	Tarabana	E4
Braziliestraat	C3			Nieuwkerkstraat	C2/C3	Tarabana Residence	F3
Brebastraat	D2	G		Nieuwstraat	D4	Tarabanaweg	F4
Brikstraat	C3	Galileistraat	D3	Nobelstraat	D3	Timbalstraat	G5
Brueghelstraat	C3	Goletstraat	C3			Timonstraat	B3/C3
Bushstraat	D2	Granaatappelstraat	F4	O		Tomatenstraat	F5
Byronstraat	E4/E5	Grenadaweg	F4	Olijfstraat	E4/E5/F5	Toricellistraat	D3
		Guatemalastraat	C3	Ooststraat	D4	Triangelstraat	G4
C		Guido Gezellestraat	E4	Oranjestraat	C4	Tunastraat	D1
Cadushistraat	F5	Guitarstraat	G4	Oude Schoolstraat	D4		
Calbasstraat	E4	Gutenbergstraat	B3			U	
Camaristraat	F4/G4	Guyabastraat	F5	P		Uruguaystraat	C3
Campanastraat	G4/G5			Paardenbaaistraat	C3		
Canoastraat	C3	H		Pagaistraat	C3	V	
Cantaloupestraat	F4	Hendrikstraat	C3/C4	Palmitastraat	D2	Van Beethovenstraat	D4
Caobastraat	D2	Herman Gorterstraat	D5/E5	Palo di Bonchistraat	D2	Van Deventerstraat	E4
Cashustraat	F5	Hubadastraat	D2	Palo di Lechistraat	D2	Van Dragtstraat	E5
Catunastraat	D2			Pampunastraat	F4	Van Eekhoutstraat	E5
Caya Appeldam	F5	I		Panamastraat	C3	Van Leeuwenhoekstraat	D4
Caya Ernesto Petronia	D3	Ierlandstraat	B2	Papayastraat	F5	Van Oldenbarneveltstraat	C3
Caya Frere Alexius	C1/C2	Indianenweg	D3	Paradijs	B2/C2	Van Walbeekstraat	D4
Caya Frere Andreas	C1	Irenestraat	D4	Paradijswijk	C1	Venezuelastraat	C3
Caya Frere Antoon	C1	Italiestraat	A2/B2	Paraguastraat	C3	Venusstraat	E4
Caya Frere Arnold	C2/D2			Paramira	E2	Verbindingsweg	E4
Caya Frere Bernadinus	C2	J		Pascalstraat	D3	Victor Hugostraat	E4
Caya Frere Bernardus	C1	Jacob Catstraat	D4	Pasteurstraat	E4	Vondellaan	E5
Caya Frere Bonifacius	C2	Janszstraat	D2	Patistraat	F4/F5		
Caya Frere Eduardo	C2	Juan Jacobsstraat	C3	Pedro Gallegostraat	F5	Wabistraat	D2
Caya Frere Eugeen	C1	Julianastraat	D4/D5	Perustraat	C3	Watapanastraat	D2
Caya Frere Henricus	C1	Jupiterstraat	E4	Pierre Corneillestraat	E5	Waterweg	D4
Caya Frere Johannes	C1/C2			Pindastraat	F4/F5	Werfstraat	C4
Caya Frere Julius	C2	K		Ponton	D1	Weststraat	C3
Caya Frere Vincentius	C2	Kamerlingh Onnestraat	D2/D3	Potrero	E4/F4	Windstraat	D4
Caya G.F. Betico Croes	D4/E4/F4	Kazernestraat	C4	Potreroweg	E4	Wilhelminastraat	D4
Caya Gilberto Toppenberg	D3	Kenepastraat	F5	Prof. Lorentzstraat	C3	Willemsstraat	D4
Caya Ing. Roland H. Lacle	D3/D4/E3	Kerkstraat	C3			Williamsstraat	C3
Caya Juancho Kock	F4	Kibrahachastraat	D2	Q			
Caya Rufo Wever	D4	Kleistraat	D4	Quaststraat	D2	Y	
Celsiusstraat	D3	Klip	D4			Yanana	F3
Chilestraat	C3	Klipstraat	C4			Yolastraat	C3
Chopinstraat	D4	Koningstraat	C3	R			
Citroenstraat	F4/F5	Korvetstraat	B3/C3	Rancho	C3	Z	
Clabillostraat	G4	Kruisweg	D4	Ranchostraat	C3	Zandstraat	D4
Cocostraat	F4	Kuiperstraat	E4/E5	Raspstraat	G4	Zepp Lampestraat	E5
Colombiastraat	C3	Kwartsstraat	E5	Reamurstraat	D3	Zoutmanstraat	C4/D4
Columbusstraat	D4			Rifstraat	C4	Zuidstraat	D4
Companashi	D3			Rockefellerstraat	B3	Zuster Candidastraat	D3
Concessielaan	D3/D4			Rondweg	F5	Zuster Cherubinastraat	D3
Copernicusstraat	D3			Rontgenstraat	D3	Zuster Ludwinastraat	D3
Costa Ricastraat	C3			Rudolf Arendsstraat	C2		
				Rumbastraat	E5		

Croesstraat
Cubastraat

D2
C3

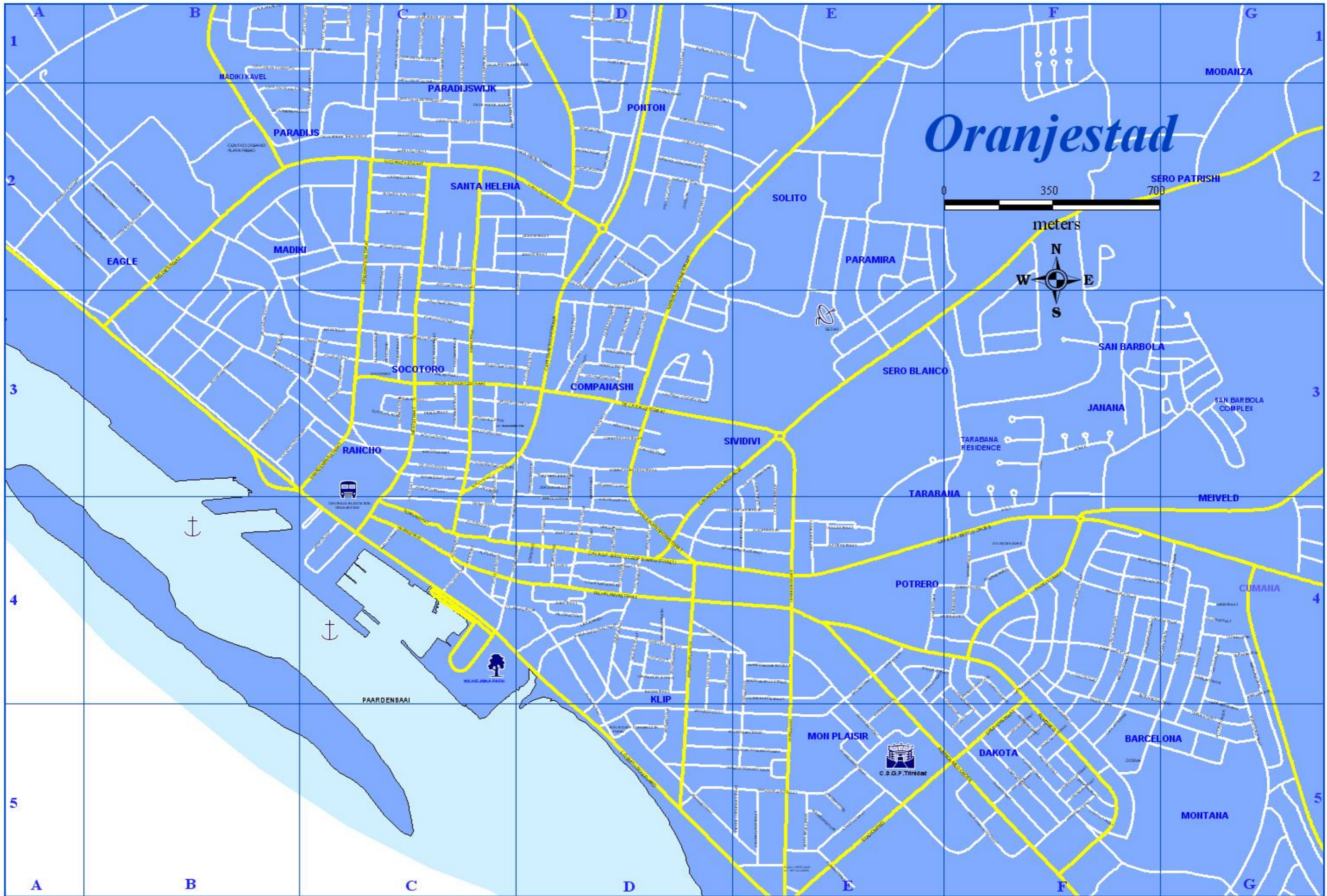

Index en plattegrond van straten en wijken in San Nicolas

Index van straten en wijken van San Nicolas

A		G		R	
Adolf van Nassastraat	Zie Blad S.N.	Geermanstraat	B2/C2	Rasmijnstraat	B1/B2
Amalia van Solmsstraat	D3	Golfweg	F2	Red Rockweg	D2
Amsterdamstraat	B2	Gover't Flinkstraat	Zie Blad S.N.	Rembrandtstraat	Zie Blad S.N.
Anglostraat	Zie Blad S.N.	Gravenhorststraat	B1	Resedastraat	C3
Apachenstraat	B1	Great Hillweg	D2	Ronde Klipweg	E3
Arizonastraat	D3	Grote Bergweg	D2	Rooi Congo	B2
Arowakkenstraat	B2			Rooi Hundo	D2
Arnhemstraat	B2	H		Rooi Spoki	D2
Aztekenstraat	B2	Helfrichstraat	Zie Blad S.N.	Rooiweg	D2
		Hendrik Casimirstraat	Zie Blad S.N.	Rotterdamstraat	B1
B		Hildebrandstraat	D3	Rozenstraat	C3
B.v/d Veen Zeppenfeldstraat	C3	Huronstraat	B1	Ruysdaelstraat	Zie Blad S.N.
Bernhardstraat	B2/C3				
Beyisimastraat	C2	I		S	
Bislickstraat	C2	Isaac Wagemakerstraat	B2/C2	Sabana Lodo	F3
Booby Hillweg	D2	Incastraat	B2	Santo di Patia	F2/G2
Bottom Hillweg	D1			Seminolenstraat	B2
Boutensstraat	D3	J		Sentry Hillweg	E3
Brandarisweg	F2	Jan de Oudestraat	Zie Blad S.N.	Seroe Bentanaweg	E2
Brasyl	A2	Jan Steenstraat	Zie Blad S.N.	Sero Colorado	F5/G5
Briezenstraat	C2	Jan van Nassastraat	D3	Sero Dakweg	E2
		Jim Bluejacketstraat	Zie Blad S.N.	Sero Dos Posweg	D2
C		Juana Morto	E2	Sero Grandiweg	E2/F2
Caribenstraat	B2	Juana Morto Complex	F2	Sero Largoweg	E2/F2
Castrostraat	B1	Juana Mortostraat	E2	Sero Preto	C1
Caya Anguilla	Zie Blad S.N.	Juliana van Stolbergstraat	D3	Siouxstraat	B1
Caya Bonaire	Zie Blad S.N.			Soufrierstraat	E3
Caya Boxmeer	B2	K		Sportparkstraat	Zie Blad S.N.
Caya Breda	B2	Kazernestraat	Zie Blad S.N.	St. Antoinebergweg	D2/E2
Caya Capt. Robert Rodgers	Zie Blad S.N.	Kleine Bergweg	E2	St. Peters Hillweg	D2
Caya Charlie Brouns	Zie Blad S.N.	Kockstraat	C2	St. Caterinastraat	E3
Caya Corsow	Zie Blad S.N.	Koolbaaibergstraat	E3/F3	St. Christoffelbergweg	E3/F3
Caya Dick Cooper	Zie Blad S.N.	Kust Batterij	E2	St. Eustatiuszstraat	Zie Blad S.N.
Caya Enrique Vorst	E3			Stadhoudersstraat	Zie Blad S.N.
Caya Guadalupe	Zie Blad S.N.	L		Stamperstraat	B1
Caya Haarlem	B2	Lago Heights	E3	Standardville	C2
Caya Hubert Caruso Booi	E3	Lago Heightsstraat	E3	Staringsstraat	D2
Caya Jose Geerman	B2	Lagoville	C2	Stuyvesantstraat	C3
Caya Lolita Euson	D3	Lagoweg	Zie Blad S.N.		
Caya Martinique	Zie Blad S.N.	Lennepstraat	D2/D3	T	
Caya Nevis	Zie Blad S.N.	Lodewijk van Nassastraat	Zie Blad S.N.	Tafelbergweg	E3
Caya Pio Coffie	E3	Lopezstraat	B1	Theaterstraat	Zie Blad S.N.
Caya Quant	B1	Louis de Colignystraat	Zie Blad S.N.	Tobelstraat	B1
Caya Ras	B1			Trinitariastraat	B2/C2
Caya Saba	Zie Blad S.N.	M		Trompstraat	C3
Caya St. Thomas	Zie Blad S.N.	Mabon	A1	Tulpenstraat	C2
Caya St. Croix	Zie Blad S.N.	Magdalenastraat	C2/C3		
Caya St. John	Zie Blad S.N.	Maria van Oranjestraat	Zie Blad S.N.	V	
Caya St. Kitts	Zie Blad S.N.	Marktstraat	C3	Van den Bosschestraat	A1
Caya St. Lucia	Zie Blad S.N.	Marnixstraat	C2	Van der Lindenstraat	C2
Caya St. Maarten	Zie Blad S.N.	Mauritsstraat	Zie Blad S.N.	Van Galenstraat	C3
Caya Tilburg	B2	Mauvestraat	Zie Blad S.N.	Van Renselaerstraat	Zie Blad S.N.
Caya Valkenburg	B2	Mississippistraat	D3	Van Slobbestraat	Zie Blad S.N.
Caya Velp	B2	Missouristraat	D3	Van Speykstraat	C3
Caya Vries	B1	Mohikanenstraat	B1	Vermeerstraat	Zie Blad S.N.
Caya Y.A. (Lord Boxoe) Illidge	E3	Mons. Niewindtstraat	D3	Village	C3
Cayenastreet	C2	Mons. Verrietstraat	D3	Vorststraat	B1
Cherokezenstraat	B1/B2	Mount Caretaweg	F3	Vrolijkstraat	C2
Clavelstraat	B2	Mount O'reillyweg	F3	Vuylstekestraat	D3
Coloradostraat	D3	Mount Peleestraat	E3		
Comanchestraat	B1	Mount Scenerystraat	E3	W	
Concordiabergweg	D2/E2			Watapana Gezaag	B2/C2
Crijnsenstraat	Zie Blad S.N.	N		Weg Fontein	D2/D3
		Nieuwe Weg		Weg Kustbatterij	D2
D		Nijhoffstraat	B2	Weg Rooi Congo	B2
Dahliastraat	C3	Noguerastraat	B1	Weg Rooi Hundo	C2/D2
De Ruyterstraat	C3	Nuyenstraat	Zie Blad S.N.	Weg Sero Preto	C2
De Veerstraat	A1			Wernetstraat	B1
De Vuyst	F3	O		Weverstraat	B1
Diamantbergweg	D2	Oostenbergweg	E3	Willem de Zwijgerstraat	Zie Blad S.N.
Dirkszstraat	C2	Orinocostraat	D3		
Doormanstraat	C3	Otaheitstraat	Zie Blad S.N.	Z	
Dr. Schaepmanstraat	D3			Zeewijk	B3
		P		Zwollestraat	B2
E		P.C. Hoofstraat	C2		
Esso Heights	D3/E3	Palisiaweg	B1		
Essoville	D3	Paradijsheuvelstraat	E3	W	
		Pastoor Hendrikstraat	C3		
F		Paulus Potterstraat	Zie Blad S.N.		
First Stick Hillweg	D2	Piet Heinstraat	C3		
Flag Staffweg	E2	Prinsenstraat	Zie Blad S.N.	Z	
Flamboyantstraat	C2				
Forthoeuvelstraat	E3	Q			
Frans Halsstraat	Zie Blad S.N.	Quillstraat	E3		
Frederick Hendrickstraat	Zie Blad S.N.				

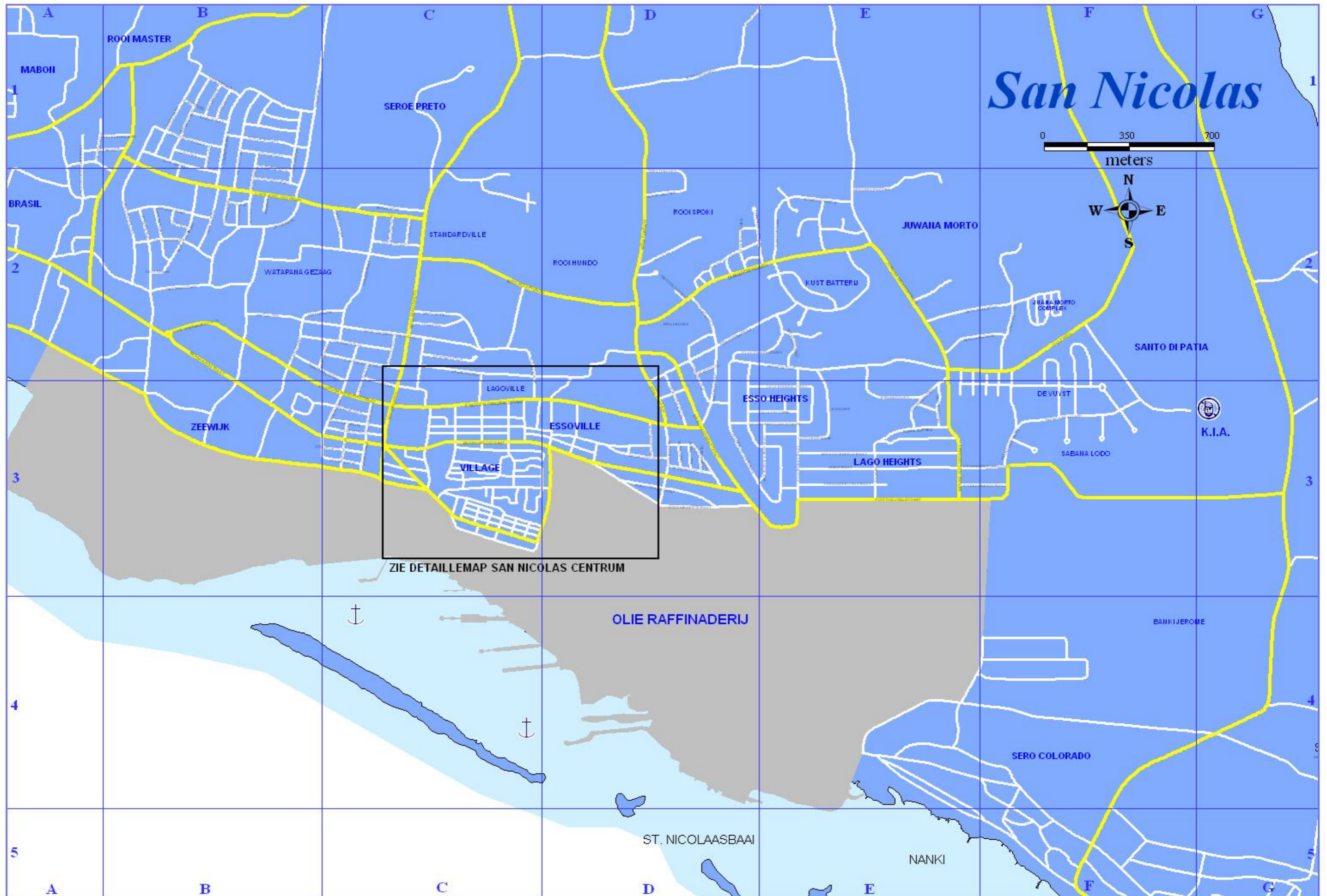

Detailleblad voor San Nicolas Centrum

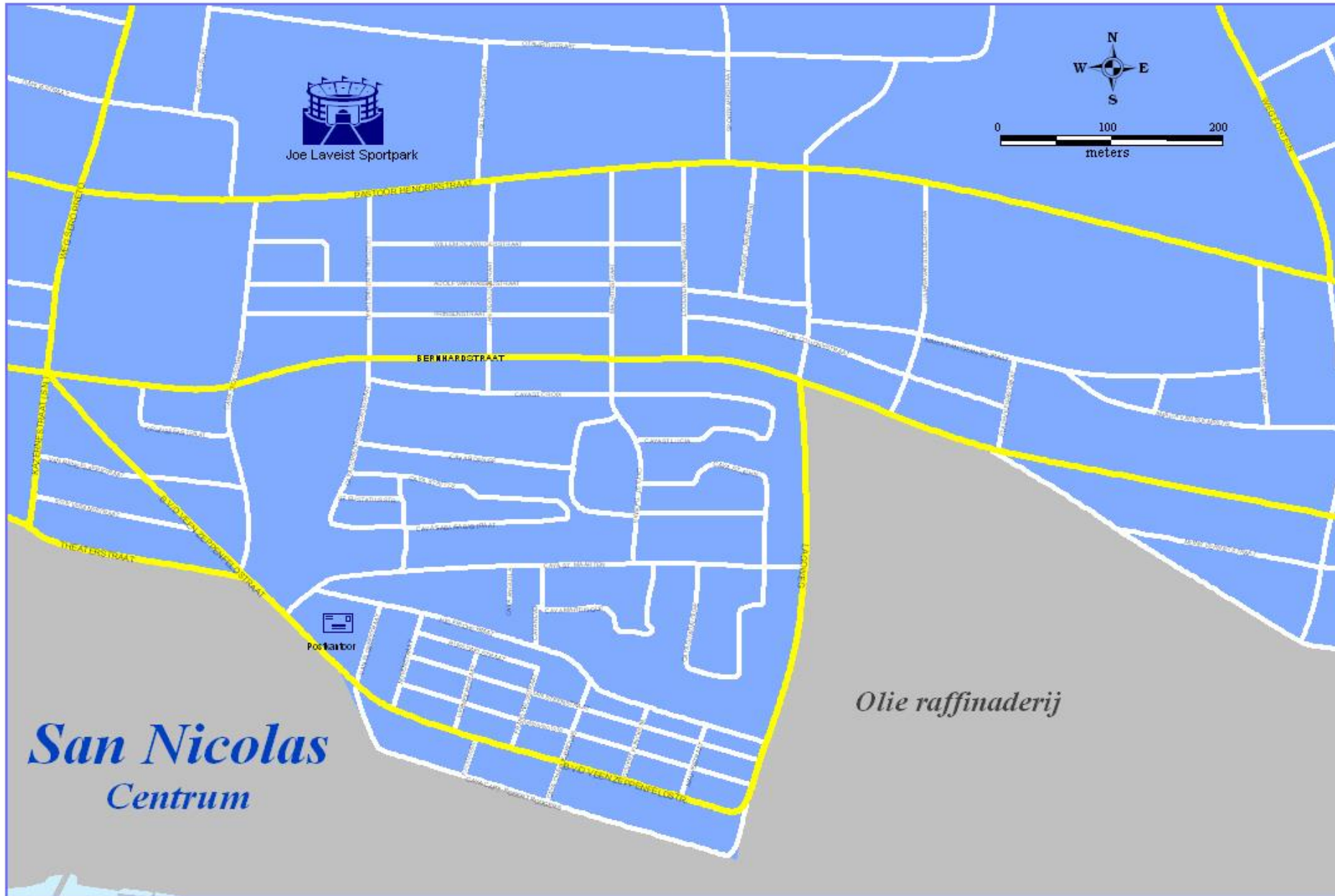

Appendix A: Systematische indeling

GEOGRAFISCHE CODE REGIO	GEOGRAFISCHE CODE ZONE	GEOGRAFISCHE CODE STRAAT	GEOGRAFISCHE STRAATNAAM
-------------------------------	------------------------------	--------------------------------	----------------------------

1 Noord/Tanki Leendert

11 Palm Beach/Malmok

11010	Avenida Nelson O. Oduber (Sasakiweg)	(Ten noorden van het kruisp
11020	L.G. Smith Boulevard	<i>Ten noorden van het kruispunt met de J.E. Irausquin Boulevard. v.b. Marriot Vacation Club tot Malmok</i>
11021	Berea di Piscado	
11025	J.E. Irausquin Boulevard	<i>Ten noorden van het kruispunt Shaba/Bubali: v.b. Divi Phoenix tot Holiday Inn Hotel</i>
11030	Malmok	
11040	Malmokweg	
11045	Arashi	
11046	Catalina	
11047	Caya Cana Canto di Lama	
11049	Caya di Campo	
11050	Westpunt	
11051	Caya di Sero (Tierra del Sol)	
11052	Caya Bunita Bista (Tierra del Sol)	
11053	Caya di Biento (Tierra del Sol)	
11054	Caya Baranca (Tierra del Sol)	
11055	Caya di Campeonnan (Tierra del Sol)	
11056	Caya Mesa Bista (Tierra del Sol)	
11057	Caya di Oro (Tierra del Sol)	
11058	Caya di Solo (Tierra del Sol)	
11059	Caya Bistalamar (Tierra del Sol)	
11060	Rooi Santo	
11061	Topaz	
11062	Opal	
11063	Ruby	
11064	Esmeralda	
11065	Safir	
11066	Tibushi	
11067	Diamante	
11070	Bakval	
11080	Saliña Cerca	
11085	Tuscany	
11086	Sucuchi	
11090	Kamay	
11091	Caya Calco	
11092	Cabaron	

GEOGRAFISCHE CODE REGIO	GEOGRAFISCHE CODE ZONE	GEOGRAFISCHE CODE STRAAT	GEOGRAFISCHE STRAATNAAM
-------------------------------	------------------------------	--------------------------------	----------------------------

11093	Caya Cangreu
11094	Caya Cocolishi
11095	Cleconchi
11100	Palm Beach
11101	Palma Real
11110	Monserat
11120	Figaroastraat
11130	Christiaansstraat
11140	Wolffstraat
11150	Duartestraat
11160	Semeleerstraat
11170	Alvarezstraat
11180	Heidestraat
11190	Eckmeyerstraat
11200	Frankenstraat
11210	Gielstraat
11220	Bermudezstraat
11230	Silvesterstraat
11240	Riberostraat

12 Washington

12010	Hato
12015	Cutisa
12020	Bubali
12030	San Miguel
12040	Washington
12045	Tebenki
12050	Koyari
12060	Gasparito
12070	Keito
12080	Noord

13 Alto Vista

13010	Bucurui
13020	Sabana Liber
13025	Sabana Villas Kavel (Sabana Liber Villa Park)
13026	Caya Ange Perez
13030	Calbas
13035	Bona Vista Noord
13040	Alto Vista
13045	Gabilan
13050	Turibana
13055	Halifat

GEOGRAFISCHE CODE REGIO	GEOGRAFISCHE CODE ZONE	GEOGRAFISCHE CODE STRAAT	STRAATNAAM
-------------------------------	------------------------------	--------------------------------	------------

13060 Curimiao
13070 Sero Pela
13080 Boroncana

14 Moco/Tanki Flip

14010 Tanki Flip
14015 Cudi
14020 Shaba
14030 Montaña
14040 Sero Janchi
14045 Caya Dorothea R.Gil
14050 Cudawecha
14060 Moco
14065 Fuerte
14066 Caya Tusa
14070 Saliña
14080 Soledad
14090 Paraguana
14100 Matadera
14110 Matogeraï
14120 Caya Hadrey

15 Tanki Leendert

15010 Tanki Leendert
15015 Felicidad
15016 Caya Totomo
15020 Catiri
15030 Caya H. Thomas Erasmus

16 Noord overig

16010 California
16020 Hudishibana
16030 Anabui (Tierra del Sol Golf course)

2 Oranjestad West

21 Pos Abou/Cunucu Abou

21010 Pos Abou
21020 Cunucu Abou
21021 Danza
21022 Caya Musica
21023 Caya Ritmo
21024 Tumba

GEOGRAFISCHE CODE REGIO	GEOGRAFISCHE CODE ZONE	GEOGRAFISCHE CODE STRAAT	GEOGRAFISCHE STRAATNAAM
-------------------------------	------------------------------	--------------------------------	----------------------------

21025 Mazurka
21026 Caya Harmonia

22 Eagle/Paardenbaai

22010 Avenida Nelson O. Oduber (Sasakiweg) (Ten zuiden van het kruispur
22013 Caya Punta Brabo
22014 Caya Dr. J.E.M. (Loy) Arends
22015 Dr. Horacio Oduber Boulevard
22020 Eagle
22025 J.E. Irausquin Boulevard
*Ten zuiden van het kruispunt Shaba/Bubali
v.b. Tamarijn/Dutch Village*
22030 L.G Smith Boulevard
*Gedeelte tussen de Lagoen brug en het kruispunt
met de J.E. Irausquin Blvd. (v.b. tot Fatum)*
22031 Caya Taratata
22032 Caya di Pos
22040 Italiestraat
22050 Engelandstraat
22060 Frankrijkstraat
22070 Ierlandstraat
22080 Schotlandstraat
22090 Luxemburgstraat
22100 Belgiëstraat
22110 Fordstraat
22120 Franklinstraat
22130 Bellstraat
22140 Fokkerstraat
22150 Gutenbergstraat
22160 Rockefellerstraat
22170 Paardenbaaistraat
22180 Free zone/Vrije zone
22190 Oranjestad Port/Haven Oranjestad
22200 Ruizstraat
22210 Werfstraat
22220 Shellstraat
22230 Arnold M. Schuttestraat

23 Madiki Kavel

23010 Bushiri
23011 Caya Soeur Dionysia
23012 Caya Soeur Rosalie
23013 Caya Soeur Desideria
23014 Caya Soeur Dorothea

GEOGRAFISCHE CODE REGIO	GEOGRAFISCHE CODE ZONE	GEOGRAFISCHE CODE STRAAT	GEOGRAFISCHE STRAATNAAM
-------------------------------	------------------------------	--------------------------------	----------------------------

23015 Caya Soeur Nicephora
 23016 Caya Soeur Meletia
 23017 Caya Soeur Gerarda-Majella
 23020 Madiki Kavel
 23021 Caya Frere Servatius
 23022 Caya Frere Willibrordius
 23023 Caya Frere Gerardus
 23024 Caya Frere Norbertius
 23025 Caya Frere Federicus
 23026 Caya Frere Caspar
 23027 Caya Frere Gabriel
 23028 Caya Frere Ricardo
 23029 Caya Frere Edwin
 23030 Paradijs
 23031 Caya Frere Stanislas
 23032 Caya Frere Paulino
 23033 Caya Frere Paulus
 23034 Caya Frere Theodorus
 23035 Caya Frere Tarcicius

24 Madiki/Rancho

24010 Madiki
 24020 Driemasterstraat
 24030 Brikstraat
 24040 Timonstraat
 24050 Balanderstraat
 24060 Schoenerstraat
 24070 Korvetstraat
 24080 Canoastraat
 24090 Pagaistraat
 24100 Goletstraat
 24110 Yolastraat
 24111 Caya Canaster
 24112 Caya Reda
 24113 Caya Taraya

25 Paradijswijk/Santa Helena

25004 Caya Frere Andreas
 25005 Caya Frere Arnold
 25006 Caya Frere Eduardo
 25007 Caya Frere Alexius
 25008 Caya Frere Julius
 25009 Caya Frere Johannes
 25010 Paradijswijk

GEOGRAFISCHE CODE REGIO	GEOGRAFISCHE CODE ZONE	GEOGRAFISCHE CODE STRAAT	GEOGRAFISCHE STRAATNAAM
-------------------------------	------------------------------	--------------------------------	----------------------------

25011 Caya Frere Laurentius
 25012 Caya Frere Bonifacius
 25013 Caya Frere Henricus
 25014 Caya Frere Antoon
 25015 Caya Frere Petrus
 25016 Caya Frere Eugeen
 25017 Caya Frere Bernard
 25018 Caya Frere Bernardinus
 25019 Caya Frere Vincentius
 25020 Aliviostraat
 25030 Aureolastraat
 25040 Lucianitastraat
 25050 Consuelostraat
 25060 Santa Helenastraat
 25070 Lucerostraat
 25080 Bernadetastraat
 25090 Edenstraat
 25100 Apollostraat
 25110 Rudolf Arendsstraat
 25120 Janszstraat
 25130 Quaststraat
 25140 Croesstraat
 25150 Bontemantelstraat
 25160 Williamsstraat
 25170 Flacciusstraat
 25180 Spechtstraat
 25190 Nieuwkerkstraat

26 Socotoro/Rancho

26010 Weststraat
 26020 Venezuelastraat
 26030 El Salvadorstraat
 26040 Mexicostraat
 26050 Socotorowijk
 26060 Cubastraat
 26070 Costa Ricastraat
 26080 Panamastraat
 26090 Ecuadorstraat
 26100 Argentiniestraat
 26110 Chilestraat
 26120 Prof. Lorentzstraat
 26130 Uruguaystraat
 26140 Paraguaystraat
 26150 Hondurasstraat
 26160 Socotorolaan

GEOGRAFISCHE CODE REGIO	GEOGRAFISCHE CODE ZONE	GEOGRAFISCHE CODE STRAAT	GEOGRAFISCHE STRAATNAAM
-------------------------------	------------------------------	--------------------------------	----------------------------

26170 Colombiastreet

26180 Perustraat

26190 Braziliestreet

26200 Nicaraguastraat

26210 Guatemalastraat

26220 Boliviastraat

26230 Arendstraat (Caya Boes Orman)
*Gedeelte tussen het kruispunt van de Paardenbaaistraat en
het kruispunt van de Belgiëstraat;
v.b. oneven nummers vanaf 51 en even nummers vanaf 66*

26240 Koningstraat

26250 Oldenbarneveldstraat

26260 Blauwesteeg

26270 Johan de Wittstraat

26280 Avenida Alo Tromp
*Gedeelte van de Arendstraat tussen het kruispunt van de
Hendrikstraat en het kruispunt van de Paardenbaaistraat;
v.b. oneven nummers 1 tot 49 en even nummers 2 tot 64*

26290 Kerkstraat

26300 Juan Jacobsstraat

26310 Brueghelstraat

26320 Ranchostraat

26330 Visstraat

26340 Emmastraat

GEOGRAFISCHE CODE REGIO	GEOGRAFISCHE CODE ZONE	GEOGRAFISCHE CODE STRAAT	STRAATNAAM
-------------------------------	------------------------------	--------------------------------	------------

27 Ponton

27010	Ponton
27011	Senebla
27012	Brusca
27013	Walishali
27014	Cocorobana
27020	Kukwisastraat
27030	Caya Maguey
27040	Sisalstraat
27050	Caya Sumpiña
27060	Cabuyastraat
27070	Nayostraat
27080	Tunastraat
27090	Aloestraat
27100	Balsamostraat
27110	Brebastraat
27120	Datustraat
27130	Bushistraat
27140	Dabaruidastraat
27150	Pitastraat

28 Companashi/Solito

28010	De La Sallestraat
28020	Laurens Costerstraat
28030	Kamerlingh Onnesstraat
28040	Solito
28045	Paramira
28050	Nobelstraat
28060	Boylestraat
28070	Archimedesstraat
28080	Caya Gilberto (Betto) Toppenberg (Marconistraat)
28090	Celsiusstraat
28100	Fultonstraat
28110	Daltonstraat
28120	Hubadastraat
28130	Palo Di Bonchistraat
28140	Edisonstraat
28150	Torricellistraat
28160	Röntgenstraat
28170	Pascalstraat
28180	Reaumurstraat
28190	Fahrenheitstraat
28200	Caya Ernesto O. (Netto) Petronia (Boerhaavestraat)

GEOGRAFISCHE CODE REGIO	GEOGRAFISCHE CODE ZONE	GEOGRAFISCHE CODE STRAAT	GEOGRAFISCHE STRAATNAAM
-------------------------------	------------------------------	--------------------------------	----------------------------

		28210	Scopetstraat
		28220	Caobastraat
		28230	Bonchi strenastraat
		28240	Hurihuristraat
		28250	Tuturutustra
		28260	Uña Uña straat
		28270	Palmitastraat
		28280	Habihastraat
		28290	Kibrahachastraat
		28300	Wabistraat
		28310	Barba di yoncumanstraat
		28320	Watapanastraat
		28330	Catunastraat
		28340	Mangelstraat
		28350	Kwihistraat
		28360	Palo Di Lechistraat

3 Oranjestad Oost

31 Nassastraat

		31010	Emanstraat
		31020	Hendrikstraat
		31030	Windstraat
		31040	Zandstraat
		31050	Dwarsstraat
		31060	Kleistraat
		31070	Middenweg
		31080	Stormstraat
		31090	Elleboogstraat
		31100	Schelpstraat
		31110	Havenstraat
		31120	Plaza Daniel Leo
		31130	Caya G.F. (Betico) Croes (Nassastraat) <i>Gedeelte tussen de Plaza Daniel Leo en het kruispunt met de Verbindingsweg: v.b. oneven nummers 1 tot en met 153 en even nummers 2 tot 168</i>
		31140	Kazernestraat (Oranjestad)
		31150	Rifstraat
		31160	Klipstraat
		31170	Schoolstraat
		31180	Zoutmanstraat
		31185	Plaza Henny Eman
		31190	Oranjestraat
		31200	Caya Ernesto Harms (Lagoenweg)
		31210	Willemstraat

GEOGRAFISCHE CODE REGIO	GEOGRAFISCHE CODE ZONE	GEOGRAFISCHE CODE STRAAT	STRAATNAAM
-------------------------------	------------------------------	--------------------------------	------------

31220		Zuidstraat
31230		Wilhelminastraat
31240		Steenweg
31250		Korteweg
31260		Waterweg
31270		Kruisweg
31280		Oude Schoolstraat
31290		Van Walbeekstraat
31300		Ooststraat
31310		Columbusstraat
31320		Nieuwstraat
31330		Verbindingsweg

32 Klip/Mon Plaisir

32010		Camacuri
32020		L.G. Smith Boulevard <i>Gedeelte tussen de rotonde bij de Talk of the Town en de Lagoen brug v.b. oneven nummers 1 tot 7 en de oneven nummers 2 tot 58</i>
32030		Maria Christinastraat
32040		Julianastraat
32050		Irenestraat
32060		Beatrixstraat
32070		Schumanstraat
32080		Margrietstraat
32090		Pierre Corneillestraat
32100		Longfellowstraat
32110		Shakespearestraat
32120		Zepp Lampestraat
32125		Plaza Gilberto F. Croes
32130		Stadionweg
32140		Rumbastraat
32150		Kwartsstraat
32160		Van Eekhoutstraat
32170		Van Dragtstraat
32180		Schreuderstraat
32190		Stadionplein
32200		Bazinsstraat
32210		Beaujonstraat
32220		Kuiperistraat
32230		Victor Hugostraat
32240		Vondellaan
32250		Guido Gezellestraat
32260		Alfred de Mussetstraat
32270		Herman Gorterstraat

GEOGRAFISCHE CODE REGIO	GEOGRAFISCHE CODE ZONE	GEOGRAFISCHE CODE STRAAT	GEOGRAFISCHE STRAATNAAM
-------------------------------	------------------------------	--------------------------------	----------------------------

		32280	Byronstraat
		32290	Constantijn Huygenstraat
		32300	Bilderdijkstraat
		32310	George Madurostraat
		32320	Adriaan Lacle Boulevard
		32330	Caya Rufo Wever (Willem Kloosstraat)
		32340	Jacob Catsstraat
		32350	Sibeliusstraat
		32360	Mendelsohnstraat
		32370	Sweelinckstraat
		32380	Brahmsstraat
		32390	Chopinstraat
		32400	Beethovenstraat
		32410	Bachstraat
		32420	Schubertstraat
		32430	Mozartstraat

33 Sividivi

		33010	J.E. (Juancho)Irausquinplein
		33020	Dominicanessenstraat
		33030	Zuster Candidastraat
		33040	Zuster Cherubinestraat
		33050	Zuster Lidwinastraat
		33060	Spinozastraat
		33070	Concessielaan
		33080	Miraflorweg
		33090	Erasmusstraat
		33100	Hugo de Grootstraat
		33110	Indianenweg
		33120	Copernicusstraat
		33130	Newtonstraat
		33140	Van Leeuwenhoekstraat
		33150	Galileistraat
		33160	Sividivi
		33170	Caya Ing. Roland H. Lacle
		33180	Flemmingstraat
		33190	Curiestraat
		33200	Van Deventerstraat
		33210	Hospitaalwijk
		33220	Dr. Oduberstraat
		33230	Avicennastraat
		33240	Pasteurstraat
		33250	Dr. Henriquezstraat
		33260	Neptunesstraat
		33270	Venusstraat

GEOGRAFISCHE CODE REGIO	GEOGRAFISCHE CODE ZONE	GEOGRAFISCHE CODE STRAAT	GEOGRAFISCHE STRAATNAAM
-------------------------------	------------------------------	--------------------------------	----------------------------

33280 Jupiterstraat

34 Sero Blanco/Cumana

34010 Sero Blanco
34015 Caya Dr. J.R. (Coco) Arends
34020 Bario Dr. Dussenbroek
34030 San Barbola
34035 San Barbola Complex (San Barbola Residence)
34040 Janana
34050 Cumana

35 Dakota/Potrero

35010 Avenida Milio Croes (Fergusonstraat)
35020 Pedro Gallegostraat
35030 Druivenstraat
35040 Tomatenstraat
35050 Anasastraat
35060 Olijfstraat
35070 Amandelstraat
35080 Guyabastraat
35090 Lamunchistraat
35100 Kenepastraat
35110 Mangostraat
35120 Manzaniyastraat
35130 Milonstraat
35140 Papayastraat
35150 Shimarucustraat
35160 Tamarijnstraat
35170 Larahastraat
35180 Avenida Papa Juan Pablo II (Rondweg)
35190 Awacatistraat
35200 Bacobastraat
35210 Calbasstraat
35220 Citroenstraat
35230 Cadushistraat
35240 Cashustraat
35250 Granaatappelstraat
35260 Dividivistraat
35270 Dadelstraat
35280 Mandarinastraat
35290 Patiastraat
35300 Caya Juancho Kock (Karawarastraat)
35310 Caya G.F. (Betico) Croes (Nassastraat)
Gedeelte tussen het kruispunt van de Verbindingsweg en het

GEOGRAFISCHE CODE REGIO	GEOGRAFISCHE CODE ZONE	GEOGRAFISCHE CODE STRAAT	STRAATNAAM
-------------------------------	------------------------------	--------------------------------	------------

*kruispunt met de Dadelstraat; v.b oneven nummers vanaf 155
en even nummers vanaf 170*

35320 Grenadaweg
35330 St. Vincentweg
35340 Tarabanaweg
35350 Dominicaweg
35360 Barbadosweg
35370 Antiguaweg
35380 Potreroweg

36 Tarabana

36010 Tarabana
36011 Luna
36012 Solo
36013 Strea
36020 Macapruimstraat
36030 Mamoticastraat
36040 Sorsacastraat
36050 Macubaristraat
36060 Scopapelstraat
36070 Cantaloupestraat
36080 Pampunastraat
36090 Cocostraat
36100 Pindastraat
36110 Mispelstraat
36120 Camaristraat
36130 Tangerinastraat
36140 Maripampunstraat
36150 Bereheinstraat
36155 Caya Appeldam
36160 Apelsinastraat
36170 Maracastraat
36180 Wiristraat
36190 Raspastraat
36200 Clabiyostaat
36210 Triangelstraat
36220 Sinfoniastraat
36230 Mandolinstraat
36240 Timbalstraat
36250 Acordeonstraat
36260 Campanastraat
36270 Guitarastraat
36280 Tamborstraat
36290 Fiyostaat

GEOGRAFISCHE CODE REGIO	GEOGRAFISCHE CODE ZONE	GEOGRAFISCHE CODE STRAAT	GEOGRAFISCHE STRAATNAAM
-------------------------------	------------------------------	--------------------------------	----------------------------

37 Sabana Blanco/Mahuma

37010 Barcelona
37020 Sabana Blanco
37030 Sabana Berde
37035 Sabana Berdeweg
37040 Montana
37050 Primavera
37060 Plantersrust
37070 Wayaca
37075 Wayaca Residence
37080 Mahuma

38 Simeon Antonio

38010 Buena Vista
38020 Flamingostraat
38030 Totolicastraat
38040 Trupiaalstraat
38050 Kanariestraat
38060 Alablancastraat
38070 Kolibristraat
38080 Chuchubistraat
38090 Gonzalitostraat
38100 Bucutiweg
38110 Cas Paloma
38116 Kinikinistraat/Caya Kinikini
38117 Blenchistraat
38120 Parkietenbos

39 Oranjestad Oost overig

39010 Queen Beatrix International Airport

4 Paradera

41 Shiribana

41010 Sero Patrishi
41015 Purun
41020 Modanza
41030 Shiribana
41040 Papaya

GEOGRAFISCHE CODE REGIO	GEOGRAFISCHE CODE ZONE	GEOGRAFISCHE CODE STRAAT	STRAATNAAM
-------------------------------	------------------------------	--------------------------------	------------

41045 Florin
41046 Gurdein
41047 Depchi
41050 Nuña
41060 Rooi Afo
41070 Sero Preto (Paradera)

42 Paradera

42010 Roncado
42015 Vigia
42016 Amistad
42020 Paradera
42030 Casibari
42040 Gascogne
42050 Blumond

43 Ayo

43010 Sero Pita
43020 Ayo
43030 Matividiri
43040 Rooi Prikichi
43050 Coribori
43060 Cristal
43070 Marawiel
43080 Sero Plat
43090 Jaburibari
43091 Caya Hanico
43092 Caya Bembe
43093 Caya Balorian
43094 Caya Caneblum
43095 Caya Seida
43096 Caya Franse Bloem
43097 Caya Bini Bini
43098 Caya Ararut
43100 Babijn
43110 Tamarijn
43115 Baranca
43120 Sero Lopes

44 Piedra Plat

44010 Piedra Plat
44020 Pavilla
44030 Pavilla Park

GEOGRAFISCHE CODE REGIO	GEOGRAFISCHE CODE ZONE	GEOGRAFISCHE CODE STRAAT	GEOGRAFISCHE STRAATNAAM
-------------------------------	------------------------------	--------------------------------	----------------------------

45 Paradera overig

45010	Natural Bridge
45020	Wariruri
45030	Budui

GEOGRAFISCHE CODE REGIO	GEOGRAFISCHE CODE ZONE	GEOGRAFISCHE CODE STRAAT	GEOGRAFISCHE STRAATNAAM
-------------------------------	------------------------------	--------------------------------	----------------------------

5 Santa Cruz

51 Hooiberg

51010 Hooiberg
51011 Orcuyo (Haystack Residence)
51020 Hooibergiet (ex-Hooiberg Kavel)
51030 Canashito
51040 Morgenster
51045 Avenida Edgar J. (Watty) Vos
51050 Meiveld
51060 Sero Biento
51070 Verano
51080 Monte Verde

52 Papilon

52010 Santa Cruz
52020 Papilon
52025 Cochinilla
52030 Jucuri
52040 Santa Marta

53 Cashero

53010 Siribana (Caya Juan Werleman)
53020 Cashero
53030 Zumbo
53040 Shabururi
53045 Pikinini
53050 Cadushi Largo (Caya Juan Werleman)
53060 Mon Pos
53070 Santa Lucia
53080 Angochi (Caya Juan Werleman)
53090 Sabania Abou
53100 Coba Lodo
53110 Catashi
53120 Shete

54 Urataca

54010 Cas Ariba
54020 Sero Compa
54030 Urataca
54040 Sombre
54050 Warawara

GEOGRAFISCHE CODE REGIO	GEOGRAFISCHE CODE ZONE	GEOGRAFISCHE CODE STRAAT	STRAATNAAM
-------------------------------	------------------------------	--------------------------------	------------

54060 Picaron
54070 San Fuego
54080 Laga Bena
54090 Arikok

55 Macuarima

55010 Macuarima
55020 Jan Flemming
55030 Bringamosa
55040 Boton
55050 Maria Maai
55060 Jamanota

56 Balashi/Barcadera

56010 Balashi W.E.B.
56020 Balashi
56030 Kibaima
56035 Caya Binti Binti
56040 Rooi Bosal
56050 Sabana Grandi
56051 Caya Federico Maduro
56060 Barcadera
56070 Sero Tijshi
56080 Rooi Frances
56090 De Palm Island

57 Santa Cruz overig

57010 Andicuri
57020 Daimari

6 Savaneta

61 Pos Chikito

61010 Pos Chikito
61015 Respet
61016 Lealtad
61020 Rooi Lamunchi
61025 Pos Chikito Complex
61030 Sabana Basora
61035 Sabana Basora Noord

GEOGRAFISCHE CODE REGIO	GEOGRAFISCHE CODE ZONE	GEOGRAFISCHE CODE STRAAT	GEOGRAFISCHE STRAATNAAM
-------------------------------	------------------------------	--------------------------------	----------------------------

61036 Sabana Basora Zuid
61040 Rooi Taki
61050 Wela
61060 Burubundu
61070 Wattstraat
61080 Dieselstraat
61090 Ir. Luymesstraat
61100 Ohmstraat
61110 Faradaystraat
61120 Maxwellstraat
61130 Scobiystraat
61140 Betonicastraat
61150 Malohistraat
61160 Spaans Lagoen
61170 Spaans Lagoenweg

62 Jara/Sero Alejandro

62010 Jaraweg
62015 Jara Complex
62020 Savaneta (no. 1 t/m 229)
62025 Humildad
62030 Sero Alejandro

63 De Bruynewijk

63010 Savaneta (no. 230 en hoger)
63020 Savaneta Kamp
63030 Generaal-Majoor de Bruynewijk
63040 Mgr. Ellisstraat
63050 Pastoor Hellingstraat
63060 Pastoor Penninxstraat
63070 Byerlite

64 Cura Cabai

64010 Cura Cabai
64015 Cura Cabai Zuid
64020 Pieter Boerstraat
64030 Simon Platsstraat
64040 Gilles Poppestraat
64050 Jan van der Bieststraat
64060 Jacob Thielenstraat
64070 Porrierstraat
64080 Noord Cura Cabai
64090 Rooi Kochi

GEOGRAFISCHE CODE REGIO	GEOGRAFISCHE CODE ZONE	GEOGRAFISCHE CODE STRAAT	STRAATNAAM
-------------------------------	------------------------------	--------------------------------	------------

65 Savaneta overig

65010 Kenepa

GEOGRAFISCHE CODE REGIO	GEOGRAFISCHE CODE ZONE	GEOGRAFISCHE CODE STRAAT	GEOGRAFISCHE STRAATNAAM
-------------------------------	------------------------------	--------------------------------	----------------------------

7 San Nicolas Noord

71 Brasil

71010	Brasil
71012	Caya Butishi
71013	Caya Casuela
71014	Caya Maishi Rabo
71015	Caya Pan Bati
71016	Caya Parapete
71020	Van Den Bosschestraat
71030	De Veerstraat
71040	Jarmanstraat
71050	Gravenhorststraat
71060	Rooi Master
71070	Mabon
71081	Caya Mangasina
71082	Caya Bohi
71083	Caya Tapushi

72 Rooi Congo

72010	Caya Jose Geerman (Congoweg)
72020	Mohikanenstraat
72030	Huronstraat
72040	Cherokezenstraat
72050	Siouxstraat
72060	Rasmijnstraat
72070	Weverstraat
72080	Apachestraat
72090	Comanchestraat
72100	Rotterdamstraat
72102	Caya Vries
72104	Caya Ras
72106	Caya Quant
72108	Caya Solognier
72110	Wernetstraat
72120	Tobelstraat
72130	Noguerastraat
72140	Castrostraat
72150	Vorststraat
72160	Stamperstraat
72170	Lopezstraat
72180	Weg Sero Blanco
72185	Kiviti

GEOGRAFISCHE CODE REGIO	GEOGRAFISCHE CODE ZONE	GEOGRAFISCHE CODE STRAAT	GEOGRAFISCHE STRAATNAAM
-------------------------------	------------------------------	--------------------------------	----------------------------

72190 Palisiaweg
 72200 Caquetiostraat
 72210 Incastraat
 72220 Arowakkenstraat
 72230 Seminolenstraat
 72240 Caribenstraat
 72250 Aztekenstraat
 72260 Rooi Congo
 72270 Weg Rooi Congo
 72280 Amsterdamstraat
 72290 Zwollestraat
 72292 Caya Boxmeer
 72293 Caya Breda
 72294 Caya Haarlem
 72296 Caya Velp
 72298 Caya Tilburg
 72299 Caya Valkenburg
 72300 Arnhemstraat

73 Watapana Gezaag

73010 Weg Sero Preto
 73020 Sero Preto (San Nicolas)
 73030 Kockstraat
 73040 Bislickstraat
 73050 Van Der Lindenstraat
 73060 Dirkszstraat
 73070 Briezenstraat
 73080 Nieuwe Weg
 73090 Vrolijkstraat
 73100 Watapana Gezaag
 73110 Geermanstraat
 73120 Isaac Wagemakerstraat
 73130 Clavelstraat
 73140 Cayenastraat
 73150 Jasmijnstraat
 73160 Trinitariastraat
 73170 Flamboyanstraat
 73180 Magdalenastraat
 73190 Dahliastreet
 73200 Tulpenstraat

74 Standard Ville/Rooi Hundo

74010 Weg Fontein
 74020 Rooiweg

GEOGRAFISCHE CODE REGIO	GEOGRAFISCHE CODE ZONE	GEOGRAFISCHE CODE STRAAT	STRAATNAAM
-------------------------------	------------------------------	--------------------------------	------------

74030 Booby Hillweg
74040 Great Hillweg
74050 Bottom Hillweg
74060 Parish Hillweg
74070 Weg Rooi Hundo
74080 Standardville
74090 Marnixstraat
74100 P.C. Hoofdstraat

75 Kustbatterij

75010 Nijhoffstraat
75020 Kleine Bergweg
75030 St. Antoniebergweg
75040 Hildebrandstraat
75050 Caya Lolita E. Euson (Tollenstraat)
75060 Boutenstraat
75070 Van Lennepstraat
75080 Staringstraat
75090 Weg Kustbatterij
75091 Kustbatterij
75100 Grote Bergweg
75110 Diamantbergweg
75120 Bell Hillweg
75130 Sero Dos Posweg
75140 Red Rockweg
75150 First Stick Hillweg
75160 St. Peter Hillweg
75170 Concordiabergweg
75180 Flag Staffweg

76 Juwana Morto

76010 St. Christoffelbergweg
76020 Mont Caretaweg
76030 Mont O'Reillyweg
76040 Tafelbergweg
76050 Oostenbergweg
76060 Sentry Hillweg
76070 Golfweg
76075 De Vuyst
76080 Brandarisweg
76090 Sero Largoweg
76100 Sero Grandiweg
76105 Juwana Morto Complex
76110 Santo di Patia

GEOGRAFISCHE CODE REGIO	GEOGRAFISCHE CODE ZONE	GEOGRAFISCHE CODE STRAAT	STRAATNAAM
-------------------------------	------------------------------	--------------------------------	------------

76120 Juwana Mortostraat
76130 Sero Dakweweg
76140 Sero Bentanaweg

77 San Nicolas Noord overig

77010 Butucu
77020 Vader Piet
77030 Fontein

81 Zeewijk

81010 Bernhardstraat
Gedeelte tussen het kruispunt van Weg Brasil en het kruispunt met Weg Seroe Preto; v.b. even nrs. van 2 tot 146 en oneven nrs. van 1 tot 121
81020 Zeewijk
81100 Banckertstraat
81110 Van Gelderstraat
81140 Duboisstraat
81150 Doormanstraat
81160 Kortesteeg
81180 Evertsenstraat
81190 Van Ewijkstraat
81200 Van Heemskerckstraat
81210 Piet Heinstraat
81220 Van Galenstraat
81230 Marktstraat

82 Pastoor Hendrikstraat

82010 Pastoor Hendrikstraat
82020 Resedastraat
82030 Rozenstraat
82040 De Ruyterstraat
82050 Trompstraat
82060 van Speykstraat
82070 St. Theresiaplein
82080 Caya Ricardo Bernardo Statie (Anglostraat)
82090 Beyisimastraat
82100 Otaheitistraat
82110 Jim Blue Jacketstraat
82120 Sportparkstraat
82130 Hendrik Casimirstraat
82140 Lodewijk van Nassastraat
82150 Mauritsstraat

GEOGRAFISCHE CODE REGIO	GEOGRAFISCHE CODE ZONE	GEOGRAFISCHE CODE STRAAT	GEOGRAFISCHE STRAATNAAM
-------------------------------	------------------------------	--------------------------------	----------------------------

82160 Willem De Zwijgerstraat
82170 Jan De Oudestraat
82180 Adolf van Nassaustraat
82190 Prinsenstraat
82200 Frederik Hendrikstraat

83 van de Veen Zeppenfeldstraat

83010 Caya Dick Cooper
83020 Crijnsenstraat
83030 Bargestraat
83040 van Renselaerstraat
83050 Stuyvesantstraat
83060 van de Veen Zeppenfeldstraat
83070 Kazernestraat (San Nicolas)
83080 Theaterstraat
83090 van Slobbestraat
83100 Helfrichstraat
83110 Kortenaerstraat
83120 Ruysdaelstraat
83130 Jan Steenstraat
83140 Rembrandtstraat
83150 Caya Captain R. Rodger
83160 Nuyenstraat
83170 Vermeerstraat
83180 Tooropstraat
83190 Frans Halsstraat
83200 Paulus Potterstraat
83210 Caya Charlie Brouns Sr.
83220 Govert Flinckstraat
83230 Jozef Israelstraat
83240 Mauvestraat
83250 Lagoweg

84 Village

84010 Caya St. Maarten
84020 Caya Guadeloupe
84030 Caya St. Thomas
84040 Caya St. Kitts
84050 Caya St. John
84060 Caya St. Lucia
84070 Caya St. Croix
84080 Caya Corsou
84090 Caya Trinidad & Tobago
84100 Caya Bonaire

GEOGRAFISCHE CODE REGIO	GEOGRAFISCHE CODE ZONE	GEOGRAFISCHE CODE STRAAT	GEOGRAFISCHE STRAATNAAM
-------------------------------	------------------------------	--------------------------------	----------------------------

84110 Caya Saba
84120 Caya St. Eustatius
84130 Caya Anguilla
84140 Caya Nevis
84150 Caya Martinique
84160 Caya St. Vincent
84200 Village Zuid
84210 Village Noord

85 Essoville

85010 Dr. Schaepmanstraat
85020 Orinocostraat
85030 Coloradostraat
85040 Missouristraat
85050 Amazonestraat
85060 Mississippistraat
85070 Vuylstekestraat
85080 Monseigneur Verrietstraat
85090 Monseigneur Niewindtstraat
85100 Amalia van Solmstraat
85110 Jan van Nassastraat
85120 Maria van Oranjestraat
85130 Stadhoudersstraat
85140 Louise de Colignystraat
85150 Sylvia A. Godettstraat (Juliana van Stolbergstraat)
85160 Essoville
85170 Bernhardstraat
Gedeelte tussen het kruispunt Weg Seroe Preto en het kruispunt
dr. Schaepmanstraat; v.b. even nrs. vanaf 148 en oneven nrs.
vanaf 123

86 Lago/Esso Heights

86010 Koolbaaibergstraat
86020 Mont Peleestraat
86030 Ronde Klipweg
86040 Lago Heightsstraat
86050 Soufrierestraat
86060 Mount Scenerystraat
86070 Quillstraat
86080 Paradijsheuvelstraat
86090 Fortheuvelstraat
86100 St. Catherinestraat
86102 Caya Mgr J.M. Holterman
86104 Caya Y.A. (Lord Boxoe) Illidge
86110 Esso Heights

GEOGRAFISCHE CODE REGIO	GEOGRAFISCHE CODE ZONE	GEOGRAFISCHE CODE STRAAT	GEOGRAFISCHE STRAATNAAM
-------------------------------	------------------------------	--------------------------------	----------------------------

86111 Caya Enrique Vorst
86112 Caya Hubert Caruso Booi
86113 Caya Pio Coffie
86120 Juwaweg

87 Sero Colorado

87010 Sero Colorado

88 San Nicolas Zuid overig

88010 Olie Raffinaderij te San Nicolas
88020 Olie lading- en opslagterrein te San Nicolas

9 Buitenland en onbekend

91 Buitenland

91010 Buitenland/Abroad

99 Onbekend

99999 Unknown/Onbekend

Appendix B: Alfabetische indeling

GAC-code Straatnaam

36250	Acordeonstraat
82180	Adolf van Nassaustraat
32320	Adriaan Lacle Boulevard
38060	Alablancastraat
32260	Alfred de Mussetstraat
25020	Aliviostraat
27090	Aloestraat
13040	Alto Vista
11170	Alvarezstraat
85100	Amalia van Solmsstraat
35070	Amandelstraat
85050	Amazonestraat
42016	Amistad
72280	Amsterdamstraat
16030	Anabui (Tierra del Sol Golf course)
35050	Anasastraat
57010	Andicuri
53080	Angochi (Caya Juan Werleman)
35370	Antiguaweg
72080	Apachestraat
36160	Apelsinastraat
25100	Apollostraat
11045	Arashi
28070	Archimedesstraat
26230	Arendstraat (Caya Boes Orman) <i>Gedeelte tussen het kruispunt van de Paardenbaaistraat en het kruispunt van de Belgiëstraat; v.b. oneven nummers vanaf 51 en even nummers vanaf 66</i>
26100	Argentiniestraat
54090	Arikok
72300	Arnhemstraat
22230	Arnold M. Schuttestraat
72220	Arowakkenstraat
25030	Aureolastraat
26280	Avenida Alo Tromp <i>Gedeelte van de Arendstraat tussen het kruispunt van de Hendrikstraat en het kruispunt van de Paardenbaaistraat; v.b. oneven nummers 1 tot 49 en even nummers 2 tot 64</i>
51045	Avenida Edgar J. (Watty) Vos
35010	Avenida Milio Croes (Fergusonstraat)
11010	Avenida Nelson O. Oduber (Sasakiweg) (Ten noorden van het kruispunt St
22010	Avenida Nelson O. Oduber (Sasakiweg) (Ten zuiden van het kruispunt Sha
35180	Avenida Papa Juan Pablo II (Rondweg)
33230	Avicennastraat
35190	Awacatistraat
43020	Ayo

72250	Aztekenstraat
43100	Babijn
32410	Bachstraat
35200	Bacobastraat
11070	Bakval
24050	Balanderstraat
56020	Balashi
56010	Balashi W.E.B.
27100	Balsamostraat
81100	Banckertstraat
43115	Baranca
28310	Barba di yoncumanstraat
35360	Barbadosweg
56060	Barcadera
37010	Barcelona
83030	Bargestraat
34020	Bario Dr. Dussenbroek
32200	Bazinsstraat
32060	Beatrixstraat
32210	Beaujonstraat
32400	Beethovenstraat
22100	Belgiestraat
75120	Bell Hillweg
22130	Bellstraat
11021	Berea di Piscado
36150	Bereheinstraat
11220	Bermudezstraat
25080	Bernadetastraat
81010	Bernhardstraat
	<i>Gedeelte tussen het kruispunt van Weg Brasil en het kruispunt met Weg Seroe Preto; v.b. even nrs. van 2 tot 146 en oneven nrs. van 1 tot 121</i>
85170	Bernhardstraat
	<i>Gedeelte tussen het kruispunt Weg Seroe Preto en het kruispunt dr. Schaepmanstraat; v.b. even nrs. vanaf 148 en oneven nrs. vanaf 123</i>
61140	Betonicastraat
82090	Beyisimastraat
32300	Bilderdijkstraat
73040	Bislickstraat
26260	Blauwesteeg
38117	Blenchistraat
42050	Blumond
26220	Boliviastraat
13035	Bona Vista Noord
28230	Bonchi strenastraat
25150	Bontemantelstraat
74030	Booby Hillweg

GAC-code Straatnaam

13080	Boroncana
55040	Boton
74050	Bottom Hillweg
75060	Boutenstraat
28060	Boylestraat
32380	Brahmsstraat
76080	Brandarisweg
71010	Brasil
26190	Braziliestraat
27110	Brebastraat
73070	Briezenstraat
24030	Brikstraat
55030	Bringamosa
26310	Brueghelstraat
27012	Brusca
12020	Bubali
13010	Bucurui
38100	Bucutiweg
45030	Budui
38010	Buena Vista
91010	Buitenland/Abroad
61060	Burubundu
23010	Bushiri
27130	Bushistraat
77010	Butucu
63070	Byerlite
32280	Byronstraat
11092	Cabaron
27060	Cabuyastraat
53050	Cadushi Largo (Caya Juan Werleman)
35230	Cadushistraat
13030	Calbas
35210	Calbasstraat
16010	California
32010	Camacuri
36120	Camaristraat
36260	Campanastraat
51030	Canashito
24080	Canoastraat
36070	Cantaloupestraat
28220	Caobastraat
72200	Caquetiostraat
72240	Caribenstraat
54010	Cas Ariba
38110	Cas Paloma
53020	Cashero
35240	Cashustraat
42030	Casibari

GAC-code Straatnaam

72140	Castrostraat
11046	Catalina
53110	Catashi
15020	Catiri
28330	Catunastraat
13026	Caya Ange Perez
84130	Caya Anguilla
36155	Caya Appeldam
43098	Caya Ararut
43093	Caya Balorian
11054	Caya Baranca (Tierra del Sol)
43092	Caya Bembe
43097	Caya Bini Bini
56035	Caya Binti Binti
11059	Caya Bistalamar (Tierra del Sol)
71082	Caya Bohi
84100	Caya Bonaire
72292	Caya Boxmeer
72293	Caya Breda
11052	Caya Bunita Bista (Tierra del Sol)
71012	Caya Butishi
11091	Caya Calco
11047	Caya Cana Canto di Lama
24111	Caya Canaster
43094	Caya Caneblum
11093	Caya Cangreu
83150	Caya Captain R. Rodger
71013	Caya Casuela
83210	Caya Charlie Brouns Sr.
11094	Caya Cocolishi
84080	Caya Corsou
11053	Caya di Biento (Tierra del Sol)
11055	Caya di Campeonnan (Tierra del Sol)
11049	Caya di Campo (Tierra del Sol)
11057	Caya di Oro (Tierra del Sol)
22032	Caya di Pos
11051	Caya di Sero (Tierra del Sol)
11058	Caya di Solo (Tierra del Sol)
83010	Caya Dick Cooper
14045	Caya Dorothea R.Gil
22014	Caya Dr. J.E.M. (Loy) Arends
34015	Caya Dr. J.R. (Coco) Arends
86111	Caya Enrique Vorst
31200	Caya Ernesto Harms (Lagoenweg)
28200	Caya Ernesto O. (Netto) Petronia (Boerhaavestraat)
56051	Caya Federico Maduro
43096	Caya Franse Bloem
25007	Caya Frere Alexius

25004	Caya Frere Andreas
25014	Caya Frere Antoon
25005	Caya Frere Arnold
25017	Caya Frere Bernard
25018	Caya Frere Bernardinus
25012	Caya Frere Bonifacius
23026	Caya Frere Caspar
25006	Caya Frere Eduardo
23029	Caya Frere Edwin
25016	Caya Frere Eugeen
23025	Caya Frere Federicus
23027	Caya Frere Gabriel
23023	Caya Frere Gerardus
25013	Caya Frere Henricus
25009	Caya Frere Johannes
25008	Caya Frere Julius
25011	Caya Frere Laurentius
23024	Caya Frere Norbertius
23032	Caya Frere Paulino
23033	Caya Frere Paulus
25015	Caya Frere Petrus
23028	Caya Frere Ricardo
23021	Caya Frere Servatius
23031	Caya Frere Stanislas
23035	Caya Frere Tarcicius
23034	Caya Frere Theodorus
25019	Caya Frere Vincentius
23022	Caya Frere Willibrordius
31130	Caya G.F. (Betico) Croes (Nassaustraat) <i>Gedeelte tussen de Plaza Daniel Leo en het kruispunt met de Verbindingsweg; v.b. oneven nummers 1 tot en met 153 en even nummers 2 tot 168</i>
35310	Caya G.F. (Betico) Croes (Nassaustraat) <i>Gedeelte tussen het kruispunt van de Verbindingsweg en het kruispunt met de Dadelstraat; v.b oneven nummers vanaf 155 en even nummers vanaf 170</i>
28080	Caya Gilberto (Betto) Toppenberg (Marconistraat)
84020	Caya Guadeloupe
15030	Caya H. Thomas Erasmus
72294	Caya Haarlem
14120	Caya Hadrey
43091	Caya Hanico
21026	Caya Harmonia
86112	Caya Hubert Caruso Booi
33170	Caya Ing. Roland H. Lacle
72010	Caya Jose Geerman (Congoweg)
35300	Caya Juancho Kock (Karawarastraat)
75050	Caya Lolita E. Euson (Tollensstraat)

GAC-code Straatnaam

27030	Caya Maguey
71014	Caya Maishi Rabo
71081	Caya Mangasina
84150	Caya Martinique
11056	Caya Mesa Bista (Tierra del Sol)
86102	Caya Mgr J.M. Holterman
21022	Caya Musica
84140	Caya Nevis
71015	Caya Pan Bati
71016	Caya Parapete
86113	Caya Pio Coffie
22013	Caya Punta Brabo
72106	Caya Quant
72104	Caya Ras
24112	Caya Reda
82080	Caya Ricardo Bernardo Statie (Anglostraat)
21023	Caya Ritmo
32330	Caya Rufo Wever (Willem Kloosstraat)
84110	Caya Saba
43095	Caya Seida
23013	Caya Soeur Desideria
23011	Caya Soeur Dionysia
23014	Caya Soeur Dorothea
23017	Caya Soeur Gerarda-Majella
23016	Caya Soeur Meletia
23015	Caya Soeur Nicephora
23012	Caya Soeur Rosalie
72108	Caya Solognier
84070	Caya St. Croix
84120	Caya St. Eustatius
84050	Caya St. John
84040	Caya St. Kitts
84060	Caya St. Lucia
84010	Caya St. Maarten
84030	Caya St. Thomas
84160	Caya St. Vincent
27050	Caya Sumpiña
71083	Caya Tapushi
22031	Caya Taratata
24113	Caya Taraya
72298	Caya Tilburg
84090	Caya Trinidad & Tobago
15016	Caya Totomo
14066	Caya Tusa
72299	Caya Valkenburg
72296	Caya Velp
72102	Caya Vries
86104	Caya Y.A. (Lord Boxoe) Illidge

GAC-code Straatnaam

73140	Cayenastraat
28090	Celsiusstraat
72040	Cherokezenstraat
26110	Chilestraat
32390	Chopinstraat
11130	Christiaansstraat
38080	Chuchubistraat
35220	Citroenstraat
36200	Clabiyostraat
73130	Clavelstraat
11095	Cleconchi
53100	Coba Lodo
52025	Cochinilla
27014	Cocorobana
36090	Cocostraat
26170	Colombiastraat
85030	Coloradostraat
31310	Columbusstraat
72090	Comanchestraat
33070	Concessielaan
75170	Concordiabergweg
32290	Constantijn Huygenstraat
25050	Consuelostraat
33120	Copernicusstraat
43050	Coribori
26070	Costa Ricastraat
83020	Crijnsenstraat
43060	Cristal
25140	Croesstraat
26060	Cubastraat
14050	Cudawecha
14015	Cudi
34050	Cumana
21020	Cunucu Abou
64010	Cura Cabai
64015	Cura Cabai Zuid
33190	Curiestraat
13060	Curimiao
12010	Cutisa
27140	Dabaruidastraat
35270	Dadelstraat
73190	Dahliastreet
57020	Daimari
28110	Daltonstraat
21021	Danza
27120	Datustraet
28010	De La Sallestraat
56090	De Palm Island

GAC-code Straatnaam

82040	De Ruyterstraat
71030	De Veerstraat
76075	De Vuyst
41047	Depchi
75110	Diamantbergweg
11067	Diamante
61080	Dieselstraat
73060	Dirkszstraat
35260	Dividivistraat
33020	Dominicanessenstraat
35350	Dominicaweg
81150	Doormanstraat
33250	Dr. Henriquezstraat
22015	Dr. Horacio Oduber Boulevard
33220	Dr. Oduberstraat
85010	Dr. Schaepmanstraat
24020	Driemasterstraat
35030	Druivenstraat
11150	Duartestraat
81140	Duboisstraat
31050	Dwarsstraat
22020	Eagle
11190	Eckmeyerstraat
26090	Ecuadorstraat
25090	Edenstraat
28140	Edisonstraat
26030	El Salvadorstraat
31090	Elleboogstraat
31010	Emanstraat
26340	Emmastraat
22050	Engelandstraat
33090	Erasmusstraat
11064	Esmeralda
86110	Esso Heights
85160	Essoville
81180	Evertsenstraat
28190	Fahrenheitstraat
61110	Faradaystraat
15015	Felicidad
11120	Figarostraat
75150	First Stick Hillweg
36290	Fiyostraat
25170	Flacciusstraat
75180	Flag Staffweg
73170	Flamboyanstraat
38020	Flamingostraat
33180	Flemmingstraat
41045	Florin

GAC-code Straatnaam

22140	Fokkerstraat
77030	Fontein
22110	Fordstraat
86090	Fortheuvelstraat
11200	Frankenstraat
22120	Franklinstraat
22060	Frankrijkstraat
83190	Frans Halsstraat
82200	Frederik Hendrikstraat
22180	Free zone/Vrije zone
14065	Fuerte
28100	Fultonstraat
13045	Gabilan
33150	Galileistraat
42040	Gascogne
12060	Gasparito
73110	Geermanstraat
63030	Generaal-Majoor de Bruynewijk
32310	George Madurostraat
11210	Gielstraat
64040	Gilles Poppestraat
24100	Goletstraat
76070	Golfweg
38090	Gonzalitostraat
83220	Govert Flinckstraat
35250	Granaatappelstraat
71050	Gravenhorststraat
74040	Great Hillweg
35320	Grenadaweg
75100	Grote Bergweg
26210	Guatemalastraat
32250	Guido Gezellestraat
36270	Guitarastraat
41046	Gurdein
22150	Gutenbergstraat
35080	Guyabastraat
28280	Habihastraat
13055	Halifat
12010	Hato
31110	Havenstraat
11180	Heidestraat
83100	Helfrichstraat
82130	Hendrik Casimirstraat
31020	Hendrikstraat
32270	Herman Gorterstraat
75040	Hildebrandstraat
26150	Hondurasstraat
51010	Hooiberg

GAC-code Straatnaam

51020	Hooibergiet (ex-Hooiberg Kavel)
33210	Hospitaalwijk
28120	Hubadastraat
16020	Hudishibana
33100	Hugo de Grootstraat
62025	Humildad
28240	Hurihuristraat
72030	Huronstraat
22070	Ierlandstraat
72210	Incastraat
33110	Indianenweg
61090	Ir. Luymesstraat
32050	Irenestraat
73120	Isaac Wagemakerstraat
22040	Italiestraat
33010	J.E. (Juancho)Irausquinplein
11025	J.E. Irausquin Boulevard <i>Ten noorden van het kruispunt Shaba/Bubali: v.b. Divi Phoenix tot Holiday Inn Hotel</i>
22025	J.E. Irausquin Boulevard <i>Ten zuiden van het kruispunt Shaba/Bubali v.b. Tamarijn/Dutch Village</i>
43090	Jaburibari
32340	Jacob Catsstraat
64060	Jacob Thielenstraat
55060	Jamanota
82170	Jan De Oudestraat
55020	Jan Flemming
83130	Jan Steenstraat
64050	Jan van der Bieststraat
85110	Jan van Nassastraat
34040	Janana
25120	Janszstraat
62015	Jara Complex
62010	Jaraweg
71040	Jarmanstraat
73150	Jasmijnstraat
82110	Jim Blue Jacketstraat
26270	Johan de Wittstraat
83230	Jozef Israelstraat
26300	Juan Jacobsstraat
52030	Jucuri
85150	Sylvia A. Godettstraat (Juliana van Stolbergstraat)
32040	Julianastraat
33280	Jupiterstraat
76105	Juwana Morto Complex
76120	Juwana Mortostraat
86120	Juwaweg

GAC-code Straatnaam

11090	Kamay
28030	Kamerlingh Onnesstraat
38050	Kanariestraat
31140	Kazernestraat (Oranjestad)
83070	Kazernestraat (San Nicolas)
12070	Keito
65010	Kenepa
35100	Kenepastraat
26290	Kerkstraat
56030	Kibaima
28290	Kibrahachastraat
38116	Kinikinistraat/Caya Kinikini
72185	Kiviti
75020	Kleine Bergweg
31060	Kleistraat
31160	Klipstraat
73030	Kockstraat
38070	Kolibristraat
26240	Koningstraat
86010	Koolbaaibergstraat
83110	Kortenaerstraat
81160	Kortesteeg
31250	Korteweg
24070	Korvetstraat
12050	Koyari
31270	Kruisweg
32220	Kuiperistraat
27020	Kukwisastraat
75091	Kustbatterij
32150	Kwartsstraat
28350	Kwihistraat
22030	L.G Smith Boulevard <i>Gedeelte tussen de Lagoen brug en het kruispunt met de J.E. Irausquin Blvd. (v.b. tot Fatum)</i>
11020	L.G. Smith Boulevard <i>Ten noorden van het kruispunt met de J.E. Irausquin Boulevard. v.b. Marriot Vacation Club tot Malmok</i>
32020	L.G. Smith Boulevard <i>Gedeelte tussen de rotonde bij de Talk of the Town en de Lagoen brug v.b. oneven nummers 1 tot 7 en de oneven nummers 2 tot 58</i>
54080	Laga Bena
86040	Lago Heightsstraat
83250	Lagoweg
35090	Lamunchistraat
35170	Larahastraat
28020	Laurens Costerstraat
61016	Lealtad

GAC-code Straatnaam

82140	Lodewijk van Nassaustraat
32100	Longfellowstraat
72170	Lopezstraat
85140	Louise De Colignystraat
25070	Lucerostraat
25040	Lucianitastraat
36011	Luna
22090	Luxemburgstraat
71070	Mabon
36020	Macapruimstraat
55010	Macuarima
36050	Macubaristraat
24010	Madiki
23020	Madiki Kavel
73180	Magdalenastraat
37080	Mahuma
11030	Malmok
11040	Malmokweg
61150	Malohistraat
36030	Mamoticastraat
35280	Mandarinastraat
36230	Mandolinstraat
28340	Mangelstraat
35110	Mangostraat
35120	Manzaniyastraat
36170	Maracastraat
43070	Marawiel
32080	Margrietstraat
32030	Maria Christinastraat
55050	Maria Maai
85120	Maria van Oranjestraat
36140	Maripampunstraat
81230	Marktstraat
74090	Marnixstraat
14100	Matadera
43030	Matividiri
14110	Matogeraï
82150	Mauritsstraat
83240	Mauvestraat
61120	Maxwellstraat
21025	Mazurka
51050	Meiveld
32360	Mendelsohnstraat
26040	Mexicostraat
63040	Mgr. Ellisstraat
85090	Mgr. M.J. Niewindtstraat
85080	Mgr. P.I. Verrietstraat
31070	Middenweg

GAC-code Straatnaam

35130	Milonstraat
33080	Miraflorweg
36110	Mispelstraat
85060	Mississippistraat
85040	Missouristraat
14060	Moco
41020	Modanza
72020	Mohikanenstraat
53060	Mon Pos
11110	Monserat
76020	Mont Caretaweg
76030	Mont O'Reillyweg
86020	Mont Peleestraat
37040	Montana
14030	Montaña
51080	Monte Verde
51040	Morgenster
86060	Mount Scenerystraat
32430	Mozartstraat
45010	Natural Bridge
27070	Nayostraat
33260	Neptunesstraat
33130	Newtonstraat
26200	Nicaraguastraat
73080	Nieuwe Weg
25190	Nieuwkerkstraat
31320	Nieuwstraat
75010	Nijhoffstraat
28050	Nobelstraat
72130	Noguerastraat
12080	Noord
64080	Noord Cura Cabai
41050	Nuña
83160	Nuyenstraat
61100	Ohmstraat
88010	Olie Raffinaderij te San Nicolas
88020	Olie lading- en opslagterrein te San Nicolas
26250	Oldenbarneveldstraat
35060	Olijfstraat
76050	Oostenbergweg
31300	Ooststraat
11062	Opal
22190	Oranjestad Port/Haven Oranjestad
31190	Oranjestraat
51011	Orcuyo (Haystack Residence)
85020	Orinocostraat
82100	Otaheitstraat
31280	Oude Schoolstraat

GAC-code Straatnaam

74100	P.C. Hoofdstraat
22170	Paardenbaaistraat
24090	Pagaistraat
72190	Palisiaweg
11100	Palm Beach
11101	Palma Real
28270	Palmitastraat
28130	Palo Di Bonchistraat
28360	Palo Di Lechistraat
36080	Pampunastraat
26080	Panamastraat
41040	Papaya
35140	Papayastraat
52020	Papilon
42020	Paradera
23030	Paradijs
86080	Paradijsheuvelstraat
25010	Paradijswijk
14090	Paraguana
26140	Paraguaystraat
28045	Paramira
74060	Parish Hillweg
38120	Parkietenbos
28170	Pascalstraat
33240	Pasteurstraat
63050	Pastoor Hellingstraat
82010	Pastoor Hendrikstraat
63060	Pastoor Penninxstraat
35290	Patiastreet
83200	Paulus Potterstraat
44020	Pavilla
44030	Pavilla Park
35020	Pedro Gallegostraat
26180	Perustraat
54060	Picaron
44010	Piedra Plat
32090	Pierre Corneillestraat
81210	Piet Heinstraat
64020	Pieter Boerstraat
53045	Pikinini
36100	Pindastraat
27150	Pitastraat
37060	Plantersrust
31120	Plaza Daniel Leo
32125	Plaza Gilberto F. Croes
31185	Plaza Henny Eman
27010	Ponton
64070	Porrierstraat

GAC-code Straatnaam

21010	Pos Abou
61010	Pos Chikito
61025	Pos Chikito Complex
35380	Potreroweg
37050	Primavera
82190	Prinsenstraat
26120	Prof. Lorentzstraat
41015	Purun
25130	Quaststraat
39010	Queen Beatrix International Airport Aruba
86070	Quillstraat
26320	Ranchostraat
72060	Rasmijnstraat
36190	Raspastraat
28180	Reaumurstraat
75140	Red Rockweg
83140	Rembrandtstraat
82020	Resedastraat
61015	Respet
11240	Riberstraat
31150	Rifstraat
22160	Rockefellerstraat
42010	Roncado
86030	Ronde Klipweg
28160	Röntgenstraat
41060	Rooi Afo
56040	Rooi Bosal
72260	Rooi Congo
56080	Rooi Frances
64090	Rooi Kochi
61020	Rooi Lamunchi
71060	Rooi Master
43040	Rooi Prikichi
11060	Rooi Santo
61040	Rooi Taki
74020	Rooiweg
72100	Rotterdamstraat
82030	Rozenstraat
11063	Ruby
25110	Rudolf Arendsstraat
22200	Ruizstraat
32140	Rumbastraat
83120	Ruysdaelstraat
61030	Sabana Basora
61035	Sabana Basora Noord
61036	Sabana Basora Zuid
37030	Sabana Berde
37035	Sabana Berdeweg

GAC-code Straatnaam

37020	Sabana Blanco
56050	Sabana Grandi
13020	Sabana Liber
13025	Sabana Villas Kavel (Sabana Liber Villa Park)
53090	Sabania Abou
11065	Safir
14070	Saliña
11080	Saliña Cerca
34030	San Barbola
34035	San Barbola Complex (San Barbola Residence)
54070	San Fuego
12030	San Miguel
52010	Santa Cruz
25060	Santa Helenastraat
53070	Santa Lucia
52040	Santa Marta
76110	Santo di Patia
62020	Savaneta (no. 1 t/m 229)
63010	Savaneta (no. 230 en hoger)
63020	Savaneta Kamp
31100	Schelpstraat
24060	Schoenerstraat
31170	Schoolstraat
22080	Schotlandstraat
32180	Schreuderstraat
32420	Schubertstraat
32070	Schumanstraat
61130	Scobiystraat
36060	Scopapelstraat
28210	Scopetstraat
11160	Semeleerstraat
72230	Seminolenstraat
27011	Senebla
76060	Sentry Hillweg
62030	Sero Alejandro
76140	Sero Bentanaweg
51060	Sero Biento
34010	Sero Blanco
87010	Sero Colorado
54020	Sero Compa
76130	Sero Dakweweg
75130	Sero Dos Posweg
76100	Sero Grandiweg
14040	Sero Janchi
76090	Sero Largoweg
43120	Sero Lopes
41010	Sero Patrishi
13070	Sero Pela

GAC-code Straatnaam

43010	Sero Pita
43080	Sero Plat
41070	Sero Preto (Paradera)
73020	Sero Preto (San Nicolas)
56070	Sero Tijshi
14020	Shaba
53040	Shabururi
32110	Shakespearestraat
22220	Shellstraat
53120	Shete
35150	Shimarucustraat
41030	Shiribana
32350	Sibeliusstraat
11230	Silvesterstraat
64030	Simon Platsstraat
36220	Sinfoniastraat
72050	Siouxstraat
53010	Siribana (Caya Juan Werleman)
27040	Sisalstraat
33160	Sividivi
26160	Socotorolaan
26050	Socotorowijk
14080	Soledad
28040	Solito
36012	Solo
54040	Sombre
36040	Sorsacastraat
86050	Soufrierestraat
61160	Spaans Lagoen
61170	Spaans Lagoenweg
25180	Spechtstraat
33060	Spinozastraat
82120	Sportparkstraat
75030	St. Antoniebergweg
86100	St. Catherinestraat
76010	St. Christoffelbergweg
75160	St. Peter Hillweg
82070	St. Theresiaplein
35330	St. Vincentweg
85130	Stadhoudersstraat
32190	Stadionplein
32130	Stadionweg
72160	Stamperstraat
74080	Standardville
75080	Staringstraat
31240	Steenweg
31080	Stormstraat
36013	Strea

GAC-code Straatnaam

83050	Stuyvesantstraat
11086	Sucuchi
32370	Sweelinckstraat
76040	Tafelbergweg
43110	Tamarijn
35160	Tamarijnstraat
36280	Tamborstraat
36130	Tangerinastraat
14010	Tanki Flip
15010	Tanki Leendert
36010	Tarabana
35340	Tarabanaweg
12045	Tebenki
83080	Theaterstraat
11066	Tibushi
36240	Timbalstraat
24040	Timonstraat
72120	Tobelstraat
35040	Tomatenstraat
83180	Tooropstraat
11061	Topaz
28150	Torricellistraat
38030	Totolicastraat
36210	Triangelstraat
73160	Trinitariastraat
82050	Trompstraat
38040	Trupiaalstraat
11085	Tuscany
73200	Tulpenstraat
21024	Tumba
27080	Tunastraat
13050	Turibana
28250	Tuturutustraat
28260	Uña Uña straat
99999	Unknown/Onbekend
54030	Urataca
26130	Uruguaystraat
77020	Vader Piet
83060	van de Veen Zeppenfeldstraat
71020	Van Den Bosschestraat
73050	Van Der Lindenstraat
33200	Van Deventerstraat
32170	Van Dragtstraat
32160	Van Eekhoutstraat
81190	Van Ewijckstraat
81220	Van Galenstraat
81110	Van Gelderstraat
81200	Van Heemskerckstraat

GAC-code Straatnaam

33140	Van Leeuwenhoekstraat
75070	Van Lennepstraat
83040	van Renselaerstraat
83090	van Slobbestraat
82060	van Speykstraat
31290	Van Walbeekstraat
26020	Venezuelastraat
33270	Venusstraat
51070	Verano
31330	Verbindingsweg
83170	Vermeerstraat
32230	Victor Hugostraat
42015	Vigia
84210	Village Noord
84200	Village Zuid
26330	Visstraat
32240	Vondellaan
72150	Vorststraat
73090	Vrolijkstraat
85070	Vuylstekestraat
28300	Wabistraat
27013	Walishali
54050	Warawara
45020	Wariruri
12040	Washington
73100	Watapana Gezaag
28320	Watapanastraat
31260	Waterweg
61070	Wattstraat
37070	Wayaca
37075	Wayaca Residence
74010	Weg Fontein
75090	Weg Kustbatterij
72270	Weg Rooi Congo
74070	Weg Rooi Hundo
72180	Weg Sero Blanco
73010	Weg Sero Preto
61050	Wela
22210	Werfstraat
72110	Wernetstraat
11050	Westpunt
26010	Weststraat
72070	Weverstraat
31230	Wilhelminastraat
82160	Willem De Zwijgerstraat
31210	Willemstraat
25160	Williamsstraat
31030	Windstraat

GAC-code	Straatnaam
----------	------------

36180	Wiristraat
11140	Wolffstraat
24110	Yolastraat
31040	Zandstraat
81020	Zeewijk
32120	Zepp Lampestraat
31180	Zoutmanstraat
31220	Zuidstraat
53030	Zumbo
33030	Zuster Candidastraat
33040	Zuster Cherubinestraat
33050	Zuster Lidwinastraat
72290	Zwollestraat

1aba/Bubali)
ba/Bubali)

Appendix C: Numerieke indeling

GAC-code	Straatnaam
11010	Avenida Nelson O. Oduber (Sasakiweg) (Ten noorden van het kruispunt Sf
11020	L.G. Smith Boulevard <i>Ten noorden van het kruispunt met de J.E. Irausquin Boulevard. v.b. Marriot Vacation Club tot Malmok</i>
11021	Berea di Piscado
11025	J.E. Irausquin Boulevard <i>Ten noorden van het kruispunt Shaba/Bubali: v.b. Divi Phoenix tot Holiday Inn Hotel</i>
11030	Malmok
11040	Malmokweg
11045	Arashi
11046	Catalina
11047	Caya Cana Canto di Lama
11049	Caya di Campo (Tierra del Sol)
11050	Westpunt
11051	Caya di Sero (Tierra del Sol)
11052	Caya Bunita Bista (Tierra del Sol)
11053	Caya di Biento (Tierra del Sol)
11054	Caya Baranca (Tierra del Sol)
11055	Caya di Campeonnan (Tierra del Sol)
11056	Caya Mesa Bista (Tierra del Sol)
11057	Caya di Oro (Tierra del Sol)
11058	Caya di Solo (Tierra del Sol)
11059	Caya Bistalamar (Tierra del Sol)
11060	Rooi Santo
11061	Topaz
11062	Opal
11063	Ruby
11064	Esmeralda
11065	Safir
11066	Tibushi
11067	Diamante
11070	Bakval
11080	Saliña Cerca
11085	Tuscany
11086	Sucuchi
11090	Kamay
11091	Caya Calco
11092	Cabaron
11093	Caya Cangreu
11094	Caya Cocolishi
11095	Cleconchi
11100	Palm Beach
11101	Palma Real
11110	Monserat
11120	Figaroastraat

GAC-code Straatnaam

11130	Christiaansstraat
11140	Wolffstraat
11150	Duartestraat
11160	Semeleerstraat
11170	Alvarezstraat
11180	Heidestraat
11190	Eckmeyerstraat
11200	Frankenstraat
11210	Gielstraat
11220	Bermudezstraat
11230	Silvesterstraat
11240	Riberostraat
12010	Hato
12015	Cutisa
12020	Bubali
12030	San Miguel
12040	Washington
12045	Tebenki
12050	Koyari
12060	Gasparito
12070	Keito
12080	Noord
13010	Bucurui
13020	Sabana Liber
13025	Sabana Villas Kavel (Sabana Liber Villa Park)
13026	Caya Ange Perez
13030	Calbas
13035	Bona Vista Noord
13040	Alto Vista
13045	Gabilan
13050	Turibana
13055	Halifat
13060	Curimiao
13070	Sero Pela
13080	Boroncana
14010	Tanki Flip
14015	Cudi
14020	Shaba
14030	Montaña
14040	Sero Janchi
14045	Caya Dorothea R.Gil
14050	Cudawecha
14060	Moco
14065	Fuerte
14066	Caya Tusa
14070	Saliña
14080	Soledad
14090	Paraguana

GAC-code Straatnaam

14100	Matadera
14110	Matogeraï
14120	Caya Hadrey
15010	Tanki Leendert
15015	Felicidad
15016	Caya Totomo
15020	Catiri
15030	Caya H. Thomas Erasmus
16010	California
16020	Hudishibana
16030	Anabui (Tierra del Sol Golf course)
21010	Pos Abou
21020	Cunucu Abou
21021	Danza
21022	Caya Musica
21023	Caya Ritmo
21024	Tumba
21025	Mazurka
21026	Caya Harmonia
22010	Avenida Nelson O. Oduber (Sasakiweg) (Ten zuiden van het kruispunt Sha
22013	Caya Punta Brabo
22014	Caya Dr. J.E.M. (Loy) Arends
22015	Dr. Horacio Oduber Boulevard
22020	Eagle
22025	J.E. Irausquin Boulevard <i>Ten zuiden van het kruispunt Shaba/Bubali v.b. Tamarijn/Dutch Village</i>
22030	L.G Smith Boulevard <i>Gedeelte tussen de Lagoen brug en het kruispunt met de J.E. Irausquin Blvd. (v.b. tot Fatum)</i>
22031	Caya Taratata
22032	Caya di Pos
22040	Italiestraat
22050	Engelandstraat
22060	Frankrijkstraat
22070	Ierlandstraat
22080	Schotlandstraat
22090	Luxemburgstraat
22100	Belgiestraat
22110	Fordstraat
22120	Franklinstraat
22130	Bellstraat
22140	Fokkerstraat
22150	Gutenbergstraat
22160	Rockefellerstraat
22170	Paardenbaaistraat
22180	Free zone/Vrije zone
22190	Oranjestad Port/Haven Oranjestad

22200	Ruizstraat
22210	Werfstraat
22220	Shellstraat
22230	Arnold M. Schuttestraat
23010	Bushiri
23011	Caya Soeur Dionysia
23012	Caya Soeur Rosalie
23013	Caya Soeur Desideria
23014	Caya Soeur Dorothea
23015	Caya Soeur Nicephora
23016	Caya Soeur Meletia
23017	Caya Soeur Gerarda-Majella
23020	Madiki Kavel
23021	Caya Frere Servatius
23022	Caya Frere Willibrordius
23023	Caya Frere Gerardus
23024	Caya Frere Norbertius
23025	Caya Frere Federicus
23026	Caya Frere Caspar
23027	Caya Frere Gabriel
23028	Caya Frere Ricardo
23029	Caya Frere Edwin
23030	Paradijs
23031	Caya Frere Stanislas
23032	Caya Frere Paulino
23033	Caya Frere Paulus
23034	Caya Frere Theodorus
23035	Caya Frere Tarcicius
24010	Madiki
24020	Driemasterstraat
24030	Brikstraat
24040	Timonstraat
24050	Balanderstraat
24060	Schoenerstraat
24070	Korvetstraat
24080	Canoastraat
24090	Pagaistraat
24100	Goletstraat
24110	Yolastraat
24111	Caya Canaster
24112	Caya Reda
24113	Caya Taraya
25004	Caya Frere Andreas
25005	Caya Frere Arnold
25006	Caya Frere Eduardo
25007	Caya Frere Alexius
25008	Caya Frere Julius
25009	Caya Frere Johannes

GAC-code Straatnaam

25010	Paradijswijk
25011	Caya Frere Laurentius
25012	Caya Frere Bonifacius
25013	Caya Frere Henricus
25014	Caya Frere Antoon
25015	Caya Frere Petrus
25016	Caya Frere Eugeen
25017	Caya Frere Bernard
25018	Caya Frere Bernardinus
25019	Caya Frere Vincentius
25020	Aliviostraat
25030	Aureolastraat
25040	Lucianitastraat
25050	Consuelostraat
25060	Santa Helenastraat
25070	Lucerostraat
25080	Bernadetastraat
25090	Edenstraat
25100	Apollostraat
25110	Rudolf Arendsstraat
25120	Janszstraat
25130	Quaststraat
25140	Croesstraat
25150	Bontemantelstraat
25160	Williamsstraat
25170	Flacciusstraat
25180	Spechtstraat
25190	Nieuwkerkstraat
26010	Weststraat
26020	Venezuelastraat
26030	El Salvadorstraat
26040	Mexicostraat
26050	Socotorowijk
26060	Cubastraat
26070	Costa Ricastraat
26080	Panamastraat
26090	Ecuadorstraat
26100	Argentiniestraat
26110	Chilestraat
26120	Prof. Lorentzstraat
26130	Uruguaystraat
26140	Paraguaystraat
26150	Hondurasstraat
26160	Socotorolaan
26170	Colombiastraat
26180	Perustraat
26190	Braziliestraat
26200	Nicaraguastraat

26210	Guatemalastraat
26220	Boliviastraat
26230	Arendstraat (Caya Boes Orman) <i>Gedeelte tussen het kruispunt van de Paardenbaaistraat en het kruispunt van de Belgiëstraat; v.b. oneven nummers vanaf 51 en even nummers vanaf 66</i>
26240	Koningstraat
26250	Oldenbarneveldstraat
26260	Blauwesteeg
26270	Johan de Wittstraat
26280	Avenida Alo Tromp <i>Gedeelte van de Arendstraat tussen het kruispunt van de Hendrikstraat en het kruispunt van de Paardenbaaistraat; v.b. oneven nummers 1 tot 49 en even nummers 2 tot 64</i>
26290	Kerkstraat
26300	Juan Jacobsstraat
26310	Brueghelstraat
26320	Ranchostraat
26330	Visstraat
26340	Emmastraat
27010	Ponton
27011	Senebla
27012	Brusca
27013	Walishali
27014	Cocorobana
27020	Kukwisastraat
27030	Caya Maguey
27040	Sisalstraat
27050	Caya Sumpiña
27060	Cabuyastraat
27070	Nayostraat
27080	Tunastraat
27090	Aloestraat
27100	Balsamostraat
27110	Brebastraat
27120	Datustraat
27130	Bushistraat
27140	Dabaruidastraat
27150	Pitastraat
28010	De La Sallestraat
28020	Laurens Costerstraat
28030	Kamerlingh Onnesstraat
28040	Solito
28045	Paramira
28050	Nobelstraat
28060	Boylestraat
28070	Archimedesstraat
28080	Caya Gilberto (Betto) Toppenberg (Marconistraat)

GAC-code Straatnaam

28090	Celsiusstraat
28100	Fultonstraat
28110	Daltonstraat
28120	Hubadastraat
28130	Palo Di Bonchistraat
28140	Edisonstraat
28150	Torricellistraat
28160	Röntgenstraat
28170	Pascalstraat
28180	Reaumurstraat
28190	Fahrenheitstraat
28200	Caya Ernesto O. (Netto) Petronia (Boerhaavestraat)
28210	Scopetstraat
28220	Caobastraat
28230	Bonchi strenastraat
28240	Hurihuristraat
28250	Tuturutustra
28260	Uña Uña straat
28270	Palmitastraat
28280	Habihastraat
28290	Kibrahachastraat
28300	Wabistraat
28310	Barba di yoncumanstraat
28320	Watapanastraat
28330	Catunastraat
28340	Mangelstraat
28350	Kwihistraat
28360	Palo Di Lechistraat
31010	Emanstraat
31020	Hendrikstraat
31030	Windstraat
31040	Zandstraat
31050	Dwarsstraat
31060	Kleistraat
31070	Middenweg
31080	Stormstraat
31090	Elleboogstraat
31100	Schelpstraat
31110	Havenstraat
31120	Plaza Daniel Leo
31130	Caya G.F. (Betico) Croes (Nassaustra
	<i>Gedeelte tussen de Plaza Daniel Leo en het kruispunt met de</i>
	<i>Verbindingsweg: v.b. oneven nummers 1 tot en met 153 en even</i>
	<i>nummers 2 tot 168</i>
31140	Kazernestraat (Oranjestad)
31150	Rifstraat
31160	Klipstraat
31170	Schoolstraat

GAC-code Straatnaam

31180	Zoutmanstraat
31185	Plaza Henny Eman
31190	Oranjestraat
31200	Caya Ernesto Harms (Lagoenweg)
31210	Willemstraat
31220	Zuidstraat
31230	Wilhelminastraat
31240	Steenweg
31250	Korteweg
31260	Waterweg
31270	Kruisweg
31280	Oude Schoolstraat
31290	Van Walbeekstraat
31300	Ooststraat
31310	Columbusstraat
31320	Nieuwstraat
31330	Verbindingsweg
32010	Camacuri
32020	L.G. Smith Boulevard <i>Gedeelte tussen de rotonde bij de Talk of the Town en de Lagoen brug v.b. oneven nummers 1 tot 7 en de oneven nummers 2 tot 58</i>
32030	Maria Christinastraat
32040	Julianastraat
32050	Irenestraat
32060	Beatrixstraat
32070	Schumanstraat
32080	Margrietstraat
32090	Pierre Corneillestraat
32100	Longfellowstraat
32110	Shakespearestraat
32120	Zepp Lampestraat
32125	Plaza Gilberto F. Croes
32130	Stadionweg
32140	Rumbastraat
32150	Kwartsstraat
32160	Van Eekhoutstraat
32170	Van Dragtstraat
32180	Schreuderstraat
32190	Stadionplein
32200	Bazinsstraat
32210	Beaujonstraat
32220	Kuiperistraat
32230	Victor Hugostraat
32240	Vondellaan
32250	Guido Gezellestraat
32260	Alfred de Mussetstraat
32270	Herman Gorterstraat

GAC-code Straatnaam

32280	Byronstraat
32290	Constantijn Huygenstraat
32300	Bilderdijkstraat
32310	George Madurostraat
32320	Adriaan Lacle Boulevard
32330	Caya Rufo Wever
32340	Jacob Catsstraat
32350	Sibeliusstraat
32360	Mendelsohnstraat
32370	Sweelinckstraat
32380	Brahmsstraat
32390	Chopinstraat
32400	Beethovenstraat
32410	Bachstraat
32420	Schubertstraat
32430	Mozartstraat
33010	J.E. (Juancho)Irausquinplein
33020	Dominicanessenstraat
33030	Zuster Candidastraat
33040	Zuster Cherubinestraat
33050	Zuster Lidwinastraat
33060	Spinozastraat
33070	Concessielaan
33080	Miraflorweg
33090	Erasmusstraat
33100	Hugo de Grootstraat
33110	Indianenweg
33120	Copernicusstraat
33130	Newtonstraat
33140	Van Leeuwenhoekstraat
33150	Galileistraat
33160	Sividivi
33170	Caya Ing. Roland H. Lacle
33180	Flemmingstraat
33190	Curiestraat
33200	Van Deventerstraat
33210	Hospitaalwijk
33220	Dr. Oduberstraat
33230	Avicennastraat
33240	Pasteurstraat
33250	Dr. Henriquezstraat
33260	Neptunesstraat
33270	Venusstraat
33280	Jupiterstraat
34010	Sero Blanco
34015	Caya Dr. J.R. (Coco) Arends
34020	Bario Dr. Dussenbroek
34030	San Barbola

GAC-code Straatnaam

34035	San Barbola Complex (San Barbola Residence)
34040	Janana
34050	Cumana
35010	Avenida Milio Croes (ex-Fergusonstraat)
35020	Pedro Gallegostraat
35030	Druivenstraat
35040	Tomatenstraat
35050	Anasastraat
35060	Olijfstraat
35070	Amandelstraat
35080	Guyabastraat
35090	Lamunchistraat
35100	Kenepastraat
35110	Mangostraat
35120	Manzaniyastraat
35130	Milonstraat
35140	Papayastraat
35150	Shimarucustraat
35160	Tamarijnstraat
35170	Larahastraat
35180	Avenida Papa Juan Pablo II (Rondweg)
35190	Awacatistraat
35200	Bacobastraat
35210	Calbasstraat
35220	Citroenstraat
35230	Cadushistraat
35240	Cashustraat
35250	Granaatappelstraat
35260	Dividivistraat
35270	Dadelstraat
35280	Mandarinastraat
35290	Patiastraat
35300	Caya Juancho Kock (ex-Karawarastraat)
35310	Caya G.F. (Betico) Croes (Nassastraat) <i>Gedeelte tussen het kruispunt van de Verbindingsweg en het kruispunt met de Dadelstraat; v.b oneven nummers vanaf 155 en even nummers vanaf 170</i>
35320	Grenadaweg
35330	St. Vincentweg
35340	Tarabanaweg
35350	Dominicaweg
35360	Barbadosweg
35370	Antiguaweg
35380	Potreroweg
36010	Tarabana
36011	Luna
36012	Solo
36013	Strea

GAC-code Straatnaam

36020	Macapruimstraat
36030	Mamoticastraat
36040	Sorsacastraat
36050	Macubaristraat
36060	Scopapelstraat
36070	Cantaloupestraat
36080	Pampunastraat
36090	Cocostraat
36100	Pindastraat
36110	Mispelstraat
36120	Camaristraat
36130	Tangerinastraat
36140	Maripampunstraat
36150	Bereheinstraat
36155	Caya Appeldam
36160	Apelsinastraat
36170	Maracastraat
36180	Wiristraat
36190	Raspastraat
36200	Clabiystraat
36210	Triangelstraat
36220	Sinfoniastraat
36230	Mandolinstraat
36240	Timbalstraat
36250	Acordeonstraat
36260	Campanastraat
36270	Guitarastraat
36280	Tamborstraat
36290	Fiystraat
37010	Barcelona
37020	Sabana Blanco
37030	Sabana Berde
37035	Sabana Berdeweg
37040	Montana
37050	Primavera
37060	Plantersrust
37070	Wayaca
37075	Wayaca Residence
37080	Mahuma
38010	Buena Vista
38020	Flamingostraat
38030	Totolicastraat
38040	Trupiaalstraat
38050	Kanariestraat
38060	Alablancastraat
38070	Kolibristraat
38080	Chuchubistraat
38090	Gonzalitostraat

GAC-code Straatnaam

38100	Bucutiweg
38110	Cas Paloma
38116	Kinikinistraat/Caya Kinikini
38117	Blenchistraat
38120	Parkietenbos
39010	Queen Beatrix International Airport Aruba
41010	Sero Patrishi
41015	Purun
41020	Modanza
41030	Shiribana
41040	Papaya
41045	Florin
41046	Gurdein
41047	Depchi
41050	Nuña
41060	Rooi Afo
41070	Sero Preto (Paradera)
42010	Roncado
42015	Vigia
42016	Amistad
42020	Paradera
42030	Casibari
42040	Gascogne
42050	Blumond
43010	Sero Pita
43020	Ayo
43030	Matividiri
43040	Rooi Prikichi
43050	Coribori
43060	Cristal
43070	Marawiel
43080	Sero Plat
43090	Jaburibari
43091	Caya Hanico
43092	Caya Bembe
43093	Caya Balorian
43094	Caya Caneblum
43095	Caya Seida
43096	Caya Franse Bloem
43097	Caya Bini Bini
43098	Caya Ararut
43100	Babijn
43110	Tamarijn
43115	Baranca
43120	Sero Lopes
44010	Piedra Plat
44020	Pavilla
44030	Pavilla Park

GAC-code Straatnaam

45010	Natural Bridge
45020	Wariruri
45030	Budui
51010	Hooiberg
51011	Orcuyo (Haystack Residence)
51020	Hooibergiet (ex-Hooiberg Kavel)
51030	Canashito
51040	Morgenster
51045	Avenida Edgar J. (Watty) Vos
51050	Meiveld
51060	Sero Biento
51070	Verano
51080	Monte Verde
52010	Santa Cruz
52020	Papilon
52025	Cochinilla
52030	Jucuri
52040	Santa Marta
53010	Siribana (Caya Juan Werleman)
53020	Cashero
53030	Zumbo
53040	Shabururi
53045	Pikinini
53050	Cadushi Largo (Caya Juan Werleman)
53060	Mon Pos
53070	Santa Lucia
53080	Angochi (Caya Juan Werleman)
53090	Sabania Abou
53100	Coba Lodo
53110	Catashi
53120	Shete
54010	Cas Ariba
54020	Sero Compa
54030	Urataca
54040	Sombre
54050	Warawara
54060	Picaron
54070	San Fuego
54080	Laga Bena
54090	Arikok
55010	Macuarima
55020	Jan Flemming
55030	Bringamosa
55040	Boton
55050	Maria Maai
55060	Jamanota
56010	Balashi W.E.B.
56020	Balashi

GAC-code Straatnaam

56030	Kibaima
56035	Caya Binti Binti
56040	Rooi Bosal
56050	Sabana Grandi
56051	Caya Federico Maduro
56060	Barcadera
56070	Sero Tijshi
56080	Rooi Frances
56090	De Palm Island
57010	Andicuri
57020	Daimari
61010	Pos Chikito
61015	Respet
61016	Lealtad
61020	Rooi Lamunchi
61025	Pos Chikito Complex
61030	Sabana Basora
61035	Sabana Basora Noord
61036	Sabana Basora Zuid
61040	Rooi Taki
61050	Wela
61060	Burubundu
61070	Wattstraat
61080	Dieselstraat
61090	Ir. Luymesstraat
61100	Ohmstraat
61110	Faradaystraat
61120	Maxwellstraat
61130	Scobiyostaat
61140	Betonicastraat
61150	Malohistraat
61160	Spaans Lagoen
61170	Spaans Lagoenweg
62010	Jaraweg
62015	Jara Complex
62020	Savaneta (no. 1 t/m 229)
62025	Humildad
62030	Sero Alejandro
63010	Savaneta (no. 230 en hoger)
63020	Savaneta Kamp
63030	Generaal-Majoor de Bruynewijk
63040	Mgr. Ellisstraat
63050	Pastoor Hellingstraat
63060	Pastoor Penninxstraat
63070	Byerlite
64010	Cura Cabai
64015	Cura Cabai Zuid
64020	Pieter Boerstraat

GAC-code Straatnaam

64030	Simon Platsstraat
64040	Gilles Poppestraat
64050	Jan van der Bieststraat
64060	Jacob Thielenstraat
64070	Porrierstraat
64080	Noord Cura Cabai
64090	Rooi Kochi
65010	Kenepa
71010	Brasil
71012	Caya Butishi
71013	Caya Casuela
71014	Caya Maishi Rabo
71015	Caya Pan Bati
71016	Caya Parapete
71020	Van Den Bosschestraat
71030	De Veerstraat
71040	Jarmanstraat
71050	Gravenhorststraat
71060	Rooi Master
71070	Mabon
71081	Caya Mangasina
71082	Caya Bohi
71083	Caya Tapushi
72010	Caya Jose Geerman (Congoweg)
72020	Mohikanenstraat
72030	Huronstraat
72040	Cherokezenstraat
72050	Siouxstraat
72060	Rasmijnstraat
72070	Weverstraat
72080	Apachestraat
72090	Comanchestraat
72100	Rotterdamstraat
72102	Caya Vries
72104	Caya Ras
72106	Caya Quant
72108	Caya Solognier
72110	Wernetstraat
72120	Tobelstraat
72130	Noguerastraat
72140	Castrostraat
72150	Vorststraat
72160	Stamperstraat
72170	Lopezstraat
72180	Weg Sero Blanco
72185	Kiviti
72190	Palisiaweg
72200	Caquetiostraat

GAC-code Straatnaam

72210	Incastraat
72220	Arowakkenstraat
72230	Seminolenstraat
72240	Caribenstraat
72250	Aztekenstraat
72260	Rooi Congo
72270	Weg Rooi Congo
72280	Amsterdamstraat
72290	Zwollestraat
72292	Caya Boxmeer
72293	Caya Breda
72294	Caya Haarlem
72296	Caya Velp
72298	Caya Tilburg
72299	Caya Valkenburg
72300	Arnhemstraat
73010	Weg Sero Preto
73020	Sero Preto (San Nicolas)
73030	Kockstraat
73040	Bislickstraat
73050	Van Der Lindenstraat
73060	Dirkszstraat
73070	Briezenstraat
73080	Nieuwe Weg
73090	Vrolijkstraat
73100	Watapana Gezaag
73110	Geermanstraat
73120	Isaac Wagemakerstraat
73130	Clavelstraat
73140	Cayenastraat
73150	Jasmijnstraat
73160	Trinitariastraat
73170	Flamboyanstraat
73180	Magdalenastraat
73190	Dahliastraat
73200	Tulpenstraat
74010	Weg Fontein
74020	Rooiweg
74030	Booby Hillweg
74040	Great Hillweg
74050	Bottom Hillweg
74060	Parish Hillweg
74070	Weg Rooi Hundo
74080	Standardville
74090	Marnixstraat
74100	P.C. Hoofstraat
75010	Nijhoffstraat
75020	Kleine Bergweg

75030	St. Antoniebergweg
75040	Hildebrandstraat
75050	Caya Lolita E. Euson
75060	Boutenstraat
75070	Van Lennepstraat
75080	Staringstraat
75090	Weg Kustbatterij
75091	Kustbatterij
75100	Grote Bergweg
75110	Diamantbergweg
75120	Bell Hillweg
75130	Sero Dos Posweg
75140	Red Rockweg
75150	First Stick Hillweg
75160	St. Peter Hillweg
75170	Concordiabergweg
75180	Flag Staffweg
76010	St. Christoffelbergweg
76020	Mont Caretaweg
76030	Mont O'Reillyweg
76040	Tafelbergweg
76050	Oostenbergweg
76060	Sentry Hillweg
76070	Golfweg
76075	De Vuyst
76080	Brandarisweg
76090	Sero Largoweg
76100	Sero Grandiweg
76105	Juwana Morto Complex
76110	Santo di Patia
76120	Juwana Mortostraat
76130	Sero Dakweweg
76140	Sero Bentanaweg
77010	Butucu
77020	Vader Piet
77030	Fontein
81010	Bernhardstraat
	<i>Gedeelte tussen het kruispunt van Weg Brasil en het kruispunt met Weg Seroe Preto; v.b. even nrs. van 2 tot 146 en oneven nrs. van 1 tot 121</i>
81020	Zeewijk
81100	Banckertstraat
81110	Van Gelderstraat
81140	Duboisstraat
81150	Doormanstraat
81160	Kortesteeg
81180	Evertsenstraat
81190	Van Ewijckstraat

GAC-code Straatnaam

81200	Van Heemskerckstraat
81210	Piet Heinstraat
81220	Van Galenstraat
81230	Marktstraat
82010	Pastoor Hendrikstraat
82020	Resedastraat
82030	Rozenstraat
82040	De Ruyterstraat
82050	Trompstraat
82060	van Speykstraat
82070	St. Theresiaplein
82080	Caya Ricardo Bernardo Statie (Anglostraat)
82090	Beyisimastraat
82100	Otaheitistraat
82110	Jim Blue Jacketstraat
82120	Sportparkstraat
82130	Hendrik Casimirstraat
82140	Lodewijk van Nassaustraat
82150	Mauritsstraat
82160	Willem De Zwijgerstraat
82170	Jan De Oudestraat
82180	Adolf van Nassaustraat
82190	Prinsenstraat
82200	Frederik Hendrikstraat
83010	Caya Dick Cooper
83020	Crijnsenstraat
83030	Bargestraat
83040	van Renselaerstraat
83050	Stuyvesantstraat
83060	van de Veen Zeppenfeldstraat
83070	Kazernestraat (San Nicolas)
83080	Theaterstraat
83090	van Slobbestraat
83100	Helfrichstraat
83110	Kortenaerstraat
83120	Ruysdaelstraat
83130	Jan Steenstraat
83140	Rembrandtstraat
83150	Caya Captain R. Rodger
83160	Nuyenstraat
83170	Vermeerstraat
83180	Tooropstraat
83190	Frans Halsstraat
83200	Paulus Potterstraat
83210	Caya Charlie Brouns Sr.
83220	Govert Flinckstraat
83230	Jozef Israelstraat
83240	Mauvestraat

83250	Lagoweg
84010	Caya St. Maarten
84020	Caya Guadeloupe
84030	Caya St. Thomas
84040	Caya St. Kitts
84050	Caya St. John
84060	Caya St. Lucia
84070	Caya St. Croix
84080	Caya Corsou
84090	Caya Trinidad & Tobago
84100	Caya Bonaire
84110	Caya Saba
84120	Caya St. Eustatius
84130	Caya Anguilla
84140	Caya Nevis
84150	Caya Martinique
84160	Caya St. Vincent
84200	Village Zuid
84210	Village Noord
85010	Dr. Schaepmanstraat
85020	Orinocostraat
85030	Coloradostraat
85040	Missouristraat
85050	Amazonestraat
85060	Mississippistraat
85070	Vuylstekestraat
85080	Mgr. P.I. Verrietstraat
85090	Mgr. M.J. Niewindtstraat
85100	Amalia van Solmsstraat
85110	Jan van Nassaustraat
85120	Maria van Oranjestraat
85130	Stadhoudersstraat
85140	Louise De Colignystraat
85150	Sylvia A. Godettstraat (Juliana van Stolbergstraat)
85160	Essoville
85170	Bernhardstraat
	<i>Gedeelte tussen het kruispunt Weg Seroe Preto en het kruispunt dr. Schaepmanstraat; v.b. even nrs. vanaf 148 en oneven nrs. vanaf 123</i>
86010	Koolbaaibergstraat
86020	Mont Peleestraat
86030	Ronde Klipweg
86040	Lago Heightsstraat
86050	Soufrierestraat
86060	Mount Scenerystraat
86070	Quillstraat
86080	Paradijsheuvelstraat
86090	Fortheuvelstraat

GAC-code Straatnaam

86100	St. Catherinestraat
86102	Caya Mgr J.M. Holterman
86104	Caya Y.A. (Lord Boxoe) Illidge
86110	Esso Heights
86111	Caya Enrique Vorst
86112	Caya Hubert Caruso Booi
86113	Caya Pio Coffie
86120	Juwaweg
87010	Sero Colorado
88010	Olie Raffinaderij te San Nicolas
88020	Olie lading- en opslagterrein te San Nicolas
91010	Buitenland/Abroad
99999	Unknown/Onbekend

Appendix D: Aanpassingen en opmerkingen

Nieuwe straat- en wijknamen 2005 - 2024

11059	Caya Bistalamar (Tierra del Sol)
28045	Paramira (RCA/Solito)
22014	Caya Dr. J.E.M. (Loy) Arends
42015	Vigia (Paradera/Jaburibari)
56051	Caya Federico Maduro (Papilon/Rooi Bosal)
11067	Diamante (Wespunt)
41015	Purun (Sero Patrishi/Modanza)
51080	Monte Verde (Sero Biento)
72185	Kiviti (San Nicolas/Palisiaweg)
42016	Amistad (Paradera/Jaburibari)
15015	Felicidad (T.L.)
15016	Caya Totomo (T.L./Sero Patrishi)
13026	Caya Ange Perez (Sabana Liber)
14065	Fuerte (Moco)
11021	Berea di Piscado (Hadicurari)
34015	Caya Dr. J.R. (Coco) Arends
52025	Cochinilla (Papilon)
14015	Cudi (Tanki Flip/Bucurui)
14045	Caya Dorothea R.Gil (Sero Janchi)
12015	Cutisa (Hato/Bubali)
12045	Tebenki (Washington)
56035	Caya Binti Binti (Kibaima/Smart Community)
11046	Catalina (Arashi/Tierra del Sol)
15030	Caya H. Thomas Erasmus (Tanki Leendert/Rococo Plaza area)
43115	Baranca (Paradera/Tamarijn)
14110	Matogeraï (Matadera/Tanki Flip)
14120	Caya Hadrey (Matadera/Tanki Flip)
11047	Caya Cana Canto di Lama (Tierra del Sol)
41045	Florin (Papaya/Fuerte)
41046	Gurdein (Papaya/Fuerte)
41047	Depchi (Papaya/Fuerte)
13055	Halifat (Turibana)
11085	Tuscany (Saliña Cerca/ex-Atlantis)
11086	Sucuchi (Saliña Cerca/Boroncana)
61015	Respet (Pos Chikito)
43081	Caya Hanico (Jaburibari/Moco)
14066	Caya Tusa (jaburibari/Moco)
61016	Lealtad (Pos Chikito)
11049	Caya di Campo (Tierra del Sol)
62025	Humildad (Savaneta)
13045	Gabilan (Calbas/Alto Vista)

naamsverandering

35300	Caya Juancho Kock (ex-Karawarastraat)
-------	---------------------------------------

75050	Caya Lolita E. Euson (ex-Tollenstraat)
32330	Caya Rufo Wever (ex-Willem Kloosstraat)
28200	Caya Ernesto O. Petronia (ex-Boerhaavestraat)
35010	Avenida Milio Croes (ex-Fergusonstraat)
72010	Caya Jose Geerman (ex-Congoweg)
28080	Caya Gilberto Toppenberg (ex-Marconistraat)
31200	Caya Ernesto Harms (ex-Lagoenweg)
35180	Caya Papa Juan Pablo II (ex-Rondweg)
85150	Sylvia A. Godettstraat (ex-Juliana van Stolbergstraat)
11010	Avenida Nelson O. Oduber (ex-Sasakiweg) (Ten noorden van het kruispunt Shaba/Bul)
22010	Avenida Nelson O. Oduber (ex-Sasakiweg) (Ten zuiden van het kruispunt Shaba/Buba)
82080	Caya Ricardo Bernardo Statie (ex-Anglostraat)

Overig opmerkingen

51045 Avenida Edgar J. (Watty) Vos (Code toegekend aan gedeelte vanaf Kooyman t/m Roya)

***** Ligging van kruising vliegveld t/m T-weg Codemsa; momenteel nog niet van code voorzien
(loopt door 3 verschillende zones: 34, 37, 51)*

****** De D.O.W. (Dienst Openbare Werken) kent elke F.C.C.A.-project een naam toe die afhangt van het gebied waarin het project word gerealiseerd (b.v. Sabana Basora Noord).
Zo'n benaming word in eerste instantie overgenomen door de Straatnamencommissie van het Bevolkingsregister tot dat in het toekomst nieuwe naam/namen worden toegekend (b.v. de "zuster" namen van de F.C.C.A. project te Bushiri).*