



## **GAC**

### **Geografische Adressen Classificatie Aruba**

*Statistics for progress*

#### **COPYRIGHT RESERVED**

Use of the contents of this publication is allowed, provided the source is clearly stated

#### **Where to order**

Central Bureau of Statistics  
L.G. Smith Boulevard 160  
Oranjestad  
Aruba  
Phone: (297) 5837433  
Fax: (297) 5838057  
e-mail: [cbs@setarnet.aw](mailto:cbs@setarnet.aw)

Price per copy: Afls. 10.00

## **INHOUDSOPGAVE**

<b>Inleiding</b>	<b>I.1</b>
<b>Kaart &amp; index binnenstad Oranjestad</b>	<b>II.1</b>
<b>Kaart &amp; index binnenstad San Nicolas</b>	<b>II.4</b>
<b>Structuur van het classificatiesysteem</b>	<b>III.1</b>
<b>Appendix A: Systematische indeling</b>	<b>IV</b>
<b>Appendix B: Alfabetische indeling</b>	<b>V</b>
<b>Appendix C: Numerieke indeling</b>	<b>VI</b>
<b>Appendix D: Aanpassingen</b>	<b>VII</b>
<b>Kaart GAC indeling Aruba</b>	

## 1. Inleiding

Voor een efficiënte wijze van verwerking van gegevens is het noodzakelijk dat zij op een overzichtelijke manier kunnen worden ingedeeld. Reeds voor de ontwikkeling van de eerste computers werd gebruik gemaakt van verschillende classificatiesystemen voor het indelen van gegevens. De eerste classificatiesystemen waren zeer eenvoudig van opzet. Met de steeds groter wordende vraag naar verfijndere informatie is echter de behoefte ontstaan naar meer gedetailleerde classificatiesystemen.

Internationaal aanzien staan de classificatiesystemen die door de Verenigde Naties voor verschillende doeleinden zijn ontwikkeld in hoog aanzien. Voorbeelden zijn de beroepenclassificatie "International Standard Classification of Occupations" (ISCO) van de International Labour Organization (ILO), de "International Standard Classification of Education" (ISCED) van de UNESCO en de "International Standard Industrial Classification of all Economic Activities" (ISIC) van de Statistical Office van de United Nations. Deze classificatiesystemen zijn zodanig opgezet dat zij op eenvoudige wijze omgezet kunnen worden in een nationaal classificatiesysteem met behoud van internationale vergelijkbaarheid van de gegevens.

Ook voor regionale indelingen van allerlei gegevens (personen, woonverblijven etc.) wordt veelvuldig gebruik gemaakt van classificatiesystemen. Voor deze doeleinden hebben vele landen eigen classificatiesystemen ontworpen. Vele landen maken ook gebruik van adressenclassificatiesystemen voor de distributie van de post. In Nederland, bijvoorbeeld, kent elk adres een postcode. Op Aruba bestaat er geen wettelijk regionaal indelingssysteem. Voor de indeling van haar statistische eenheden maakt het Centraal Bureau voor de Statistiek gebruik van een eigen systeem, dat in 1987 is ontwikkeld ter verwerking van de gegevens van de bedrijventelling van dat jaar. Het in 1987 ontwikkelde classificatiesysteem gebruikt als uitgangspunt het adres van de statistische eenheid. Het systeem is regionaal opgezet in die zin dat getracht is om alle adressen die geografisch gezien in de buurt van elkaar liggen onder eenzelfde categorie te rangschikken.

Uitgegaan werd van de beschikbare kaarten, die zeer onvolledig waren, en van de kiesdistrictenindeling van het Bureau Burgerlijke Stand en Bevolkingsregister. Alhoewel de kiesdistrictenindeling van dit bureau naar alle waarschijnlijkheid is begonnen als een regionale indeling van adressen op Aruba, is deze indeling in de loop der jaren verschillende malen aangepast. Het basisprincipe voor de aanpassingen was dat in een kiesdistrict niet meer dan 1200 stemgerechtigde personen mogen wonen. Door de aanpassingen heeft de kiesdistrictenindeling gedeeltelijk haar regionale grondslag verloren. Hierdoor komen er vele gevallen voor van adressen die in een kiesdistrict zijn ingedeeld, waarin zij geografisch gezien niet horen te liggen. Daar de regionale classificatie van adressen van 1987 van het CBS in sterke mate steunde op de kiesdistrictenindeling van het Bevolkingsregister is dit systeem eigenlijk geen zuivere regionale categorische indeling.

Verschillende instanties die hebben aangegeven gebruik te zullen maken van de gegevens van de volkstelling, hebben ook de wens geuit om over regionale data te kunnen beschikken. Zo is het mogelijk om bijvoorbeeld aan te geven hoe verspreid onze bevolking woont en/of werkt op Aruba. Om deze redenen werd besloten om het bestaande adressenclassificatiesysteem te reviseren. Voor dit doeleinde is een overzicht opgesteld van alle straten en wijken op Aruba, waarbij ook hun ligging op een kaart werd aangeduid. Een nieuw, meer regionaal georiënteerd, adressenclassificatiesysteem werd hierna opgezet. Voor een volledig, en ook voor de toekomst bruikbaar systeem, werden geplande straten waarvoor reeds namen waren vastgesteld, in de classificatie opgenomen. Wat de opzet betreft komt het nieuwe systeem enigszins overeen met de versie die ten behoeve van de bedrijventelling 1987 is ontworpen. Vanwege de betere regionale indeling wordt het nu echter mogelijk thematische kaarten op te stellen.

Deze opzet bleek voor de meerderheid van de gebruikers uitermate bruikbaar te zijn. Dit is de reden dat de GAC die thans voor U ligt (nog) dezelfde opzet heeft behouden. Het is in de toekomst mogelijk dat Aruba op een andere manier wordt ingedeeld; dit met betrekking tot de ontwikkelingen c.q. mogelijkheden die de automatisering biedt. Wij denken hierbij bijvoorbeeld aan de mogelijkheden die een Geografisch Informatie Systeem biedt.

## 2. Structuur van het classificatiesysteem

De structuur van de nieuwe geografische adressenclassificatie (GAC) heeft net als de laatste editie een hiërarchische opbouw. Deze bestaat uit drie niveaus. Voor de classificatie is Aruba verdeeld in 8 verschillende regio's, nl.: Noord/Tanki Leendert, Oranjestad-Oost, Oranjestad-West, Paradera, Santa Cruz, Savaneta, San Nicolas-Noord en San Nicolas-Zuid. Vervolgens is een overzicht gemaakt van alle straten en wijken met mogelijkerwijs bestaande adressen op Aruba. Deze straten en wijken zijn vervolgens ingedeeld naar de regio's waartoe zij normaal gezien behoren. Binnen de regio's zijn de geografisch dicht bij elkaar liggende straten en wijken samengevoegd tot verschillende zones. Schematisch kan de geografische adressenclassificatie als volgt worden voorgesteld:

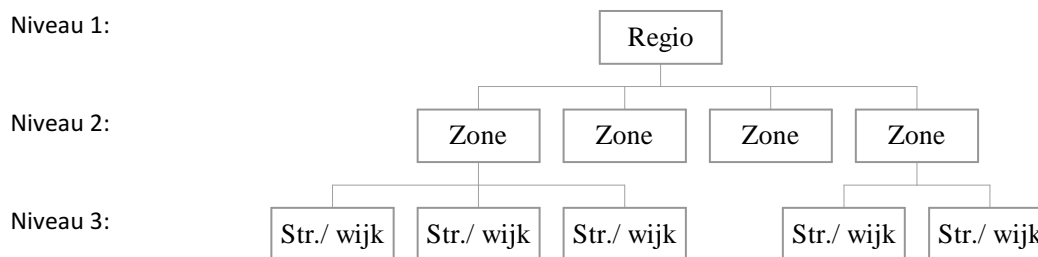

Deze structuur leent zich uitstekend voor een hiërarchisch coderingssysteem. Door een straat of wijk te voorzien van een code wordt in feite een code gegeven aan een groep van bij elkaar in de buurt liggende adressen. Een unieke adrescode kan worden verkregen door de straat- of wijkcode te combineren met het adresnummer. Van deze unieke adrescodes zou gebruik kunnen worden gemaakt in een administratief systeem. Voor statistische of logistieke doeleinden is het echter niet noodzakelijk om te beschikken over een unieke code voor elk adres. Er kan worden volstaan met een groepscode (in dit geval dus de code van de straat of de wijk).

### **2.1. Systematische indeling**

Gekozen is voor een decimaal coderingssysteem met codes die zijn samengesteld uit een combinatie van cijfers. In dit systeem zijn de acht regio's voorzien van een cijfercode van 1 t/m 8. Elke zone binnen een regio is voorzien van een code die een samenstelling is van de code van de regio, waarbinnen de zone valt, en een volgnummer van één cijfer. Binnen elke zone is een daarin gelegen straat of wijk voorzien van een 5-cijferige code. Deze code bestaat uit een combinatie van de zonecode met een volgnummer.

De volgnummers van de zone binnen een regio en van een straat/wijk binnen een zone zijn niet op een willekeurige wijze gekozen. Zones die geografisch gezien dicht bij elkaar liggen hebben volgnummers gekregen die niet ver van elkaar liggen. De straten/wijken binnen een zone zijn systematisch volgens een geografisch route van een code voorzien. Op deze wijze kan gebruik worden gemaakt van het classificatiesysteem om langs een systematische weg adressen te bezoeken (o.a. voor de distributie van goederen). Teneinde in de toekomst "nieuwe" straten/wijken toe te kunnen voegen aan het systeem is er ruimte opengelaten in de classificatie. Dit houdt in dat een "nieuwe" straat/wijk op eenvoudige wijze toegevoegd kan worden aan een geografische route door deze straat een code te geven die tussen de codes van twee bestaande straten/wijken in ligt.

Door de gehanteerde coderingswijze kan op eenvoudige wijze van de code worden afgelezen in welke regio/zone een straat of wijk is gelegen. Zo kan worden afgelezen dat de wijk Jucuri (met code 52030) in regio Santa Cruz (5) en in zone Pabilon (52) ligt.

Over het algemeen is een straat/wijk in zijn geheel onder een unieke code opgenomen. Uitzonderingen zijn gemaakt voor de Bernhardstraat, de Caya Francisco D. Figaroa, de Nassaustraat (Caya G.F. Betico Croes), Savaneta, de Sasakiweg, de J.E. Irausquin Boulevard en de L.G. Smith Boulevard. Deze straten of wijken zijn dermate lang of uitgestrekt dat zij voor een overzichtelijke geografische indeling opgesplitst zijn in twee of drie delen.

Een overzicht is opgenomen van het systematische geografisch adressenclassificatiesysteem (schematische indeling volgens code). Deze geografische indeling wordt weergegeven op kaarten.

De codes in de GAC zijn geografische codes en worden daarom aangeduid met de benaming geo-code. Zoals later in paragraaf 3 ter sprake zal komen kan afhankelijk van het doeleinde worden gekozen voor een 1-cijferige geo-code (voor een regionale classificatie van adressen), een 2-cijferige geo-code (voor een indeling van adressen naar geografische zones) of een 5-cijferige geo-code (voor een meer specifieke rangschikking van adressen naar straat of wijk).

## **2.2. Alfabetische indeling**

In appendix C is een alfabetische lijst opgenomen van alle straten en wijken op Aruba met hun corresponderende geo-code. Bij het zoeken in deze lijst zijn soms meerdere ingangen mogelijk. Zo kan bijvoorbeeld de Herman Gorterstraat zowel onder de letter H worden opgezocht als onder de letter G. Meerdere ingangen zijn echter alleen ingebouwd indien hierdoor geen mogelijkheid tot verwarring ontstaat. Zo staan de straten Rudolf Arendsstraat en Frederik Hendrikstraat alleen vermeld onder respectievelijk de letter R en de letter F. In deze gevallen is dit gedaan om te voorkomen dat een adres in één van deze straten abusievelijk wordt geclassificeerd onder respectievelijk de Arendstraat of de Hendrikstraat.

Ook bij persoonlijke titels is de mogelijkheid opgenomen om de desbetreffende straat via twee ingangen op te zoeken. De Sta. Helenastraat, de Monseigneur Niewindtstraat en de Ir. Luymesstraat kunnen dus respectievelijk zowel onder de letters S, M en I als onder de letters H, N en L worden opgezocht. Ook hier is echter een uitzondering gemaakt indien de zoekingang zou kunnen leiden tot verwarring. De Pastoor Hendrikstraat staat om deze reden alleen vermeld onder de letter P.

### **2.3. Enige Kanttekeningen**

Straatnamen op Aruba worden door de minister van Algemene Zaken gegeven op voordracht van de "Straatnamencommissie". In de toekomst zal rekening moeten worden gehouden met "nieuwe" straten.

Bij het coderen van adressen aan de Caya G.F. Betico Croes, de Caya Francisco D. Figaroa, de J.E. Irausquin Blvd. en de Avenida Alo Tromp moet even goed worden opgelet.

De Caya G.F. Betico Croes is de straat tussen de Plaza Daniel Leo en het kruispunt bij de Estrella Club in Santa Cruz. Een gedeelte van deze straat (tussen de Plaza Daniel Leo tot de kruising met de Dadelstraat) heette voorheen nog Nassaustraat. Nadat de naam "Caya G.F. Betico Croes" is verleend aan deze lange straat, heeft helaas geen hernummering van de adressen aan deze straat plaatsgevonden. De huizen en andere vestigingen aan het gedeelte van de Caya G.F. Betico Croes tussen de kruising met de Dadelstraat en het kruispunt bij de Estrella Club hebben nog steeds als adres de naam van de wijk waarin zij liggen met het bijhorend nummer. Voor de duidelijkheid is daarom al in de GAC-95 besloten om alleen de vroegere Nassaustraat te beschouwen als de Caya G.F. ~~Betico Croes~~

De Caya Francisco D. Figaroa loopt van de rotonde Tanki Flip t/m Westpunt. Deze straat loopt door meerdere wijken en heeft momenteel geen naam buiten de wijk die hij passeert. Ook hier heeft geen hernummering plaats gevonden. Bij codering van adressen aan deze straat is het om praktische redenen beter de wijk te blijven hanteren.

De J.E. Irausquin Blvd. is de straat die langs de kust en de hotels loopt (ook achter Alhambra, vanaf ING-Fatum t/m Holiday Inn, vroeger gedeelte Smith Blvd).

De L.G. Smith Boulevard wordt in drie delen opgesplitst, namelijk het gedeelte van de rotonde waaraan "Cas di Cultura" gelegen is, t/m de brug over het Lagoen (32020), het gedeelte van de brug over het Lagoen t/m de kruising J.E. Irausquin Boulevard (ING-Fatum) (22030) en het gedeelte van de kruising einde J.E. Irausquin Boulevard (Holiday Inn) t/m Malmok (11020). Komende vanuit Oranjestad verandert bij de kruising waaraan het gebouw ING-Fatum gelegen is, de L.G. Smith Boulevard van naam. Indien men de weg rechtdoor vervolgt rijdt men op de Sasakiweg. Gaat men linksaf, dan begint daar de J.E. Irausquin Boulevard. De Sasakiweg wordt verdeeld in twee stukken. Namelijk het gedeelte (22010) ten zuiden en het gedeelte (11010) ten noorden van de kruising ~~Shaha/Rubali~~

In het verleden heeft een deel van de Arendstraat tussen de kruising met de Hendrikstraat en de kruising met de Paardenbaaistraat als nieuwe naam "Avenida Alo Tromp" gekregen. Ook in dit geval is nooit een hernummering van de adressen uitgevoerd. Aangezien er woningen en kantoren zijn in de Avenida Alo Tromp, die in hun adressering opgeven aan de Arendstraat te liggen, moet tijdens het coderen goed opgelet worden om deze adressen onder de juiste geo-code op te nemen.

De Kazernestraat is in twee plaatsen op Aruba te vinden, nl. in Oranjestad en in San Nicolas. Ook de wijk Seroe Preto komt op Aruba twee keer voor, nl. in Paradera en in San Nicolas. Om misclassificatie te voorkomen staat in de GAC voor deze twee gevallen tussen haakjes de ligging vermeld.

Een groot aantal overheidsdiensten en particuliere organisaties maken reeds gebruik van de onze GAC-systeem. Teneinde zorg te dragen dat zonder al te veel problemen overgestapt kan worden naar de nieuwe adressenindeling (GAC) is in appendix D: Aanpassingen een lijst van aanpassingen en toevoegingen opgenomen.

### 3. De bij de opbouw van het classificatiesysteem gebruikte criteria

De classificatie-eenheid, het adres, kan volgens de GAC worden ingedeeld in drie classificatieniveau's nl. regio, zone en straat/wijk. Aangezien het adres een combinatie is van straat/wijknaam met een nummer, diende voor de opbouw van het classificatiesysteem voor elke straat/wijk te worden aangegeven onder welke regio en zone deze ingedeeld moest worden. Bij de indeling van de straten/wijken in regio's is zo veel mogelijk getracht om straten/wijken die gewoonlijk worden aanzien als behorende tot een bepaalde regio ook in deze regio in te delen. Als criterium voor de indeling van de regio's in de verschillende zones werd de eenheid van een buurt gehanteerd. Om deze reden werd getracht om adressen van bewoners die naar buiten toe als een eenheid kunnen worden gezien onder één code te groeperen. Ook straten of wijken, in dezelfde omgeving, die andere typerende kenmerken gemeen hebben (winkels, bedrijven etc.), werden als één zone beschouwd.

### 4. Toepassingsmogelijkheden

De GAC kan voor een verscheidene doeleinden worden gebruikt. Toepassingsmogelijkheden zijn bijvoorbeeld:

\* Administratieve toepassingen:

Steeds meer particuliere instellingen en overheidsdiensten maken gebruik van de computer voor het opslaan van bestanden met adressen van hun cliëntèle, abonnees etc. Door voor lokale adressen gebruik te maken van de geo-codes van de GAC, wordt het aantal aanslagen voor het inbrengen van deze adressen drastisch verminderd, waardoor ook het aantal tikfouten wordt verlaagd. Middels geo-codes, die in adressenbestanden worden opgeslagen, kunnen de lokale adressen van abonnees, cliënten etc. op eenvoudige wijze worden gestandaardiseerd. Achteraf hoeft dan niet telkens opnieuw te worden nagegaan of bijvoorbeeld alle voor de wijk Cadushi Largo ingebrachte adressen wel met een K en niet met een C zijn geschreven. Door gebruik te maken van de geo-codes wordt ook flink bespaard op de schijfruimte van de computer. Een ander voordeel van de geo-codes in een administratief systeem is dat op de computer de adressen dan ook in een overzichtelijke geografisch georiënteerde volgorde kunnen worden

\* Logistieke toepassingen:

Een bedrijf/instelling dat gebruik maakt van de GAC voor het bijhouden van een adressenbestand, kan op een systematische wijze gebruik maken van haar administratieve systeem voor o.a. distributie van goederen. Ook de post zou gebruik van kunnen maken voor het opzetten van een postcoderingsysteem.

\* Statistische toepassingen:

Bij het Centraal Bureau voor de Statistiek zal de GAC voornamelijk worden gebruikt voor het coderen van statistische eenheden. Voor de geografische groepering van deze eenheden kan worden volstaan met 1-cijferige of 2-cijferige geo-codes voor het aanduiden van de regio of zone waarin de onderzochte eenheden gelegen zijn. Speciaal voor statistische toepassingen is aan de systematische indeling van de GAC toegevoegd: de fictieve regio "9 Buitenland en Onbekend" met respectievelijk de fictieve zones "90 Buitenland" en "99 Onbekend". Ter completering van deze fictieve zones zijn tenslotte ook toegevoegd de fictieve straten/wijken "90000 Buitenland/Abroad" en "99999 Onbekend"

Ook andere instanties kunnen voor de statistische verwerking van hun gegevens gebruik maken van de GAC.



## **5. Slot**

Met de GAC wordt een indelingssysteem gepresenteerd dat bruikbaar is voor verschillende doeleinden. De wens wordt geuit dat zoveel mogelijk instanties gebruik gaan maken van dit geografisch classificatiesysteem zodat, een uniforme gegevensuitwisseling kan worden bevorderd.

Voor meer informatie over de werking van het systeem kan contact worden opgenomen met de GIS afdeling van het Centraal Bureau voor de Statistiek. Ook commentaren en aanbevelingen ter mogelijke verbetering van het geografisch adressenclassificatiesysteem zijn van harte welkom.



**1 NOORD/TANKI LEENDERT**

- 11 Palm Beach/Malmok
- 12 Washington
- 13 Alto Vista
- 14 Moco/Tanki Flip
- 15 Tanki Leendert
- 16 Noord overig

**2 ORANJESTAD WEST**

- 21 Pos Abou/Cunucu Abou
- 22 Eagle/Paardenbaai
- 23 Madiki Kavel
- 24 Madiki/Rancho
- 25 Paradijswijk/Santa Helena
- 26 Socotoro/Rancho
- 27 Ponton
- 28 Companashi/Solito

**3 ORANJESTAD OOST**

- 31 Nassaustraat
- 32 Klip/Mon Plaisir
- 33 Sividivi
- 34 Sero Blanco/Cumana
- 35 Dakota/Potrero
- 36 Tarabana
- 37 Sabana Blanco/Mahuma
- 38 Simeon Antonio
- 39 Oranjestad Oost overig

**4 PARADERA**

- 41 Shiribana
- 42 Paradera
- 43 Ayo
- 44 Piedra Plat
- 45 Paradera overig

**5 SANTA CRUZ**

- 51 Hooiberg
- 52 Pabilon
- 53 Cashero
- 54 Urataca
- 55 Macuarima
- 56 Balashi/Barcadera
- 57 Santa Cruz overig

**6 SAVANETA**

- 61 Pos Chikito
- 62 Jara/Sero Alejandro
- 63 De Bruynewijk
- 64 Cura Cabai
- 65 Savaneta overig

**7 SAN NICOLAS NOORD**

- 71 Brasil
- 72 Rooi Congo
- 73 Watapana Gezaag
- 74 Standard Ville/Rooi Hundo
- 75 Kustbatterij
- 76 Juwana Morto
- 77 San Nicolas Noord overig

**8 SAN NICOLAS ZUID**

- 81 Zeewijk
- 82 Pastoor Hendriksstraat
- 83 van de Veen Zeppenfeldstraat
- 84 Village
- 85 Essoville
- 86 Lago/Esso Heights
- 87 Sero Colorado
- 88 San Nicolas Zuid overig

— Regio Grens  
 — Zone Grens

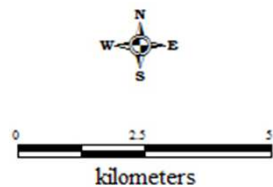

# **Index en plattegrond van straten en wijken in Oranjestad**

## Index van straten en wijken van Oranjestad

<b>A</b>		Cumana	G4	<b>L</b>		<b>S</b>	
Accordeonstraat	G5	Curiestraat	E3/E4	L.G.Smith Boulevard	B3/C4/D5	Sabana Blanco	F5/G5
Adriaan Lacle Blvd.	D4/D5			Lagoenweg	D4	San Barbola	F3
Alfred Mussetstraat	E4	<b>D</b>		Lamunchistraat	F5	San Barbola Complex	G3
Aliviostraat	C2	Dabaruidastraat	D2	Larahastraat	F5	Santa Helena	C2
Aloestraat	D1	Dadelstraat	F4	Laurens Costerstraat	D3	Santa Helenastraat	D2
Amandelstraat	F5	Dakota	F5	Longfellowstraat	E5	Schoenerstraat	B3
Anasastraat	F5	Daltonstraat	D2	Lucerostraat	C2	Schoolstraat	C4
Antiguaweg	E4/F4	Datustraat	D2	Lucianitastraat	C2	Schotlandstraat	B2
Apollostraat	C2	De Grootstraat	D3	Luna	F3	Schreuderstraat	E5
Appelsinastraat	G4	De La Sallestraat	D3	Luxemburgstraat	B2	Schumanstraat	D5
Archimedesstraat	D3	De Wittstraat	C3			Schuttestraat	C4
Arendstraat	B3/C3	Dividivistraat	F4	<b>M</b>		Scopapelstraat	G4
Argentiniestraat	C3	Dominicanessenstraat	D3	Macapruimstraat	F4	Scopetstraat	D1/D2
Aureliostraat	C2	Dominicaweg	F4	Macubaristraat	F4	Sero Blanco	E3/F3
Avenida Alo Tromp	C3	Dr. Oduberstraat	E3	Madiki	B2/C2	Sero Patrishi	G2
Avenida Milio Croes	E5/F5	Dr.Henriquezstraat	D4/E4	Madiki Kavel	B1/C1	Shakespearestraat	E5
Avicennastraat	E4	Driemasterstraat	C1/C2/C3	Madurostraat	D5/E5	Shimarucustraat	F5
Awacatistraat	E4	Druivenstraat	F5	Mamoticastraat	F4	Sibeliusstraat	D4
				Mandolinstraat	G4/G5	Simfoniastraat	G4
<b>B</b>		<b>E</b>		Mangelstraat	D2	Sisalstraat	D1
Bachstraat	D4	Eagle	B2	Mangostraat	F5	Sividivi	D3/E3
Bacobastraat	E4	Ecuadorstraat	D3	Manzaniyastraat	F5	Socotorolaan	C3
Balanderstraat	B3	Edenstraat	C2	Maracastraat	G4/G5	Socotora	C3
Balsamostraat	D1/D2	Edisonstraat	D3	Margrietstraat	D5	Solito	E2
Barba di yoncumanstraat	D2	El Salvadorstraat	C3	Maria Christinastraat	D4	Solo	F4
Barbadosweg	F4	Elleboogstraat	C4	Maripampunstraat	F4/G4	Sorsacastraat	F4
Barcelona	F4/G4	Emanstraat	C4/D4	Mendelssonstraat	D4	Spechtstraat	C2/C3
Bazinstraat	E4	Emmastraat	C2/C3	Mexicostraat	C3	Spinozastraat	D4
Beatrixstraat	D5	Engelandstraat	A2/B2	Middenweg	D4	Stadionweg	E5
Beaujonstraat	E5	Erasmusstraat	D4	Milonstraat	F5	Steenweg	D4
Belgiestraat	B2			Mispelstraat	F4	Strea	F3
Bereheinstraat	F4	<b>F</b>		Mon Plaisir	E5	Stumpiñastraat	D1
Bernadetastraat	C2	Fahrenheitstraat	D3	Montanja	G5	Sweelinckstraat	D4
Bilderdijkstraat	D5/E5	Fiyostaat	G4	Mozartstraat	D4		
Boliviastraat	C3	Flacciusstraat	C3			<b>T</b>	
Bontemantelstraat	C2	Flemmingstraat	E3/E4	<b>N</b>		Tamarijnstraat	F5
Bonchi Strenastraat	D1	Franklinstraat	B3	Neptunestraat	E4	Tamborstraat	G4
Boylestraat	D3	Frankrijkstraat	A2	Newtonstraat	D3	Tangerinestraat	F4
Brahmsstraat	D4	Fultonstraat	D2	Nicaraguastraat	C3	Tarabana	E4
Braziliestraat	C3			Nieuwkerkstraat	C2/C3	Tarabana Residence	F3
Brebastraat	D2	<b>G</b>		Nieuwstraat	D4	Tarabanaweg	F4
Brikstraat	C3	Galleistraat	D3	Nobelstraat	D3	Timbalstraat	G5
Brueghelstraat	C3	Goletstraat	C3			Timonstraat	B3/C3
Bushstraat	D2	Graanaatappelstraat	F4	<b>O</b>		Tomatenstraat	F5
Byronstraat	E4/E5	Grenadaweg	F4	Olijfstraat	E4/E5/F5	Toricellistraat	D3
		Guatemalastraat	C3	Ooststraat	D4	Triangelstraat	G4
<b>C</b>		Guido Gezellestraat	E4	Oranjestraat	C4	Tunastraat	D1
Cadushistraat	F5	Guitarstraat	G4	Oude Schoolstraat	D4		
Calbasstraat	E4	Gutenbergstraat	B3			<b>U</b>	
Camaristraat	F4/G4	Guyabastraat	F5	<b>P</b>		Uruguaystraat	C3
Campanastraat	G4/G5			Paardenbaaistraat	C3		
Canoastraat	C3	<b>H</b>		Pagaistraat	C3	<b>V</b>	
Cantaloupestraat	F4	Hendrikstraat	C3/C4	Palmitastraat	D2	Van Beethovenstraat	D4
Caobastraat	D2	Herman Gorterstraat	D5/E5	Palo di Bonchistraat	D2	Van Deventerstraat	E4
Cashustraat	F5	Hubadastraat	D2	Palo di Lechistraat	D2	Van Dragtstraat	E5
Catunastraat	D2			Pampunastraat	F4	Van Eekhoutstraat	E5
Caya Appeldam	F5	<b>I</b>		Panamastraat	C3	Van Leeuwenhoekstraat	D4
Caya Ernesto Petronia	D3	Ierlandstraat	B2	Papayastraat	F5	Van Oldenbarneveltstraat	C3
Caya Frere Alexius	C1/C2	Indianenweg	D3	Paradijs	B2/C2	Van Walbeekstraat	D4
Caya Frere Andreas	C1	Irenestraat	D4	Paradijswijk	C1	Venezuelastraat	C3
Caya Frere Antoon	C1	Italiestraat	A2/B2	Paraguastraat	C3	Venusstraat	E4
Caya Frere Arnold	C2/D2			Paramira	E2	Verbindingsweg	E4
Caya Frere Bernardinus	C2	<b>J</b>		Pascalstraat	D3	Victor Hugostraat	E4
Caya Frere Bernardus	C1	Jacob Catstraat	D4	Pasteurstraat	E4	Vondellaan	E5
Caya Frere Bonifacius	C2	Janszstraat	D2	Patiastreet	F4/F5	<b>W</b>	
Caya Frere Eduardo	C2	Juan Jacobsstraat	C3	Pedro Gallegostraat	F5	Wabistraat	D2
Caya Frere Eugeen	C1	Julianastraat	D4/D5	Perustraat	C3	Watapanastraat	D2
Caya Frere Henricus	C1	Jupiterstraat	E4	Pierre Corneillestraat	E5	Waterweg	D4
Caya Frere Johannes	C1/C2			Pindastraat	F4/F5	Werfstraat	C4
Caya Frere Julius	C2	<b>K</b>		Ponton	D1	Weststraat	C3
Caya Frere Vincentius	C2	Kamerlingh Onnestraat	D2/D3	Potrero	E4/F4	Windstraat	D4
Caya G.F. Betico Croes	D4/E4/F4	Kazernestraat	C4	Potreroweg	E4	Wilhelminastraat	D4
Caya Gilberto Toppenberg	D3	Kenepastraat	F5	Prof. Lorentzstraat	C3	Willemstraat	D4
Caya Ing. Roland H. Lacle	D3/D4/E3	Kerkstraat	C3			Williamsstraat	C3
Caya Juancho Kock	F4	Kibrahachastraat	D2	<b>Q</b>			
Caya Rufo Wever	D4	Kleistraat	D4	Quaststraat	D2	<b>Y</b>	
Celsiusstraat	D3	Klip	D4			Yanana	F3
Chilestraat	C3	Klipstraat	C4			Yolastraat	C3
Chopinstraat	D4	Koningstraat	C3	<b>R</b>			
Citroenstraat	F4/F5	Korvetstraat	B3/C3	Rancho	C3	<b>Z</b>	
Clabillostraat	G4	Kruisweg	D4	Ranchostraat	C3	Zandstraat	D4
Cocorastraat	F4	Kuiperistraat	E4/E5	Raspastraat	G4	Zepp Lampestraat	E5
Colombiastraat	C3	Kwartsstraat	E5	Reamurstraat	C4	Zoutmanstraat	C4/D4
Columbusstraat	D4			Rifstraat	C4	Zuidstraat	D4
Companashi	D3			Rockefellerstraat	B3	Zuster Candidastraat	D3
Concessielaan	D3/D4			Rondweg	F5	Zuster Cherubinastraat	D3
Copernicusstraat	D3			Rontgenstraat	D3	Zuster Ludwinastraat	D3
Costa Ricastraat	C3			Rudolf Arendsstraat	C2		
Croesstraat	D2			Rumbastraat	E5		
Cubastraat	C3						

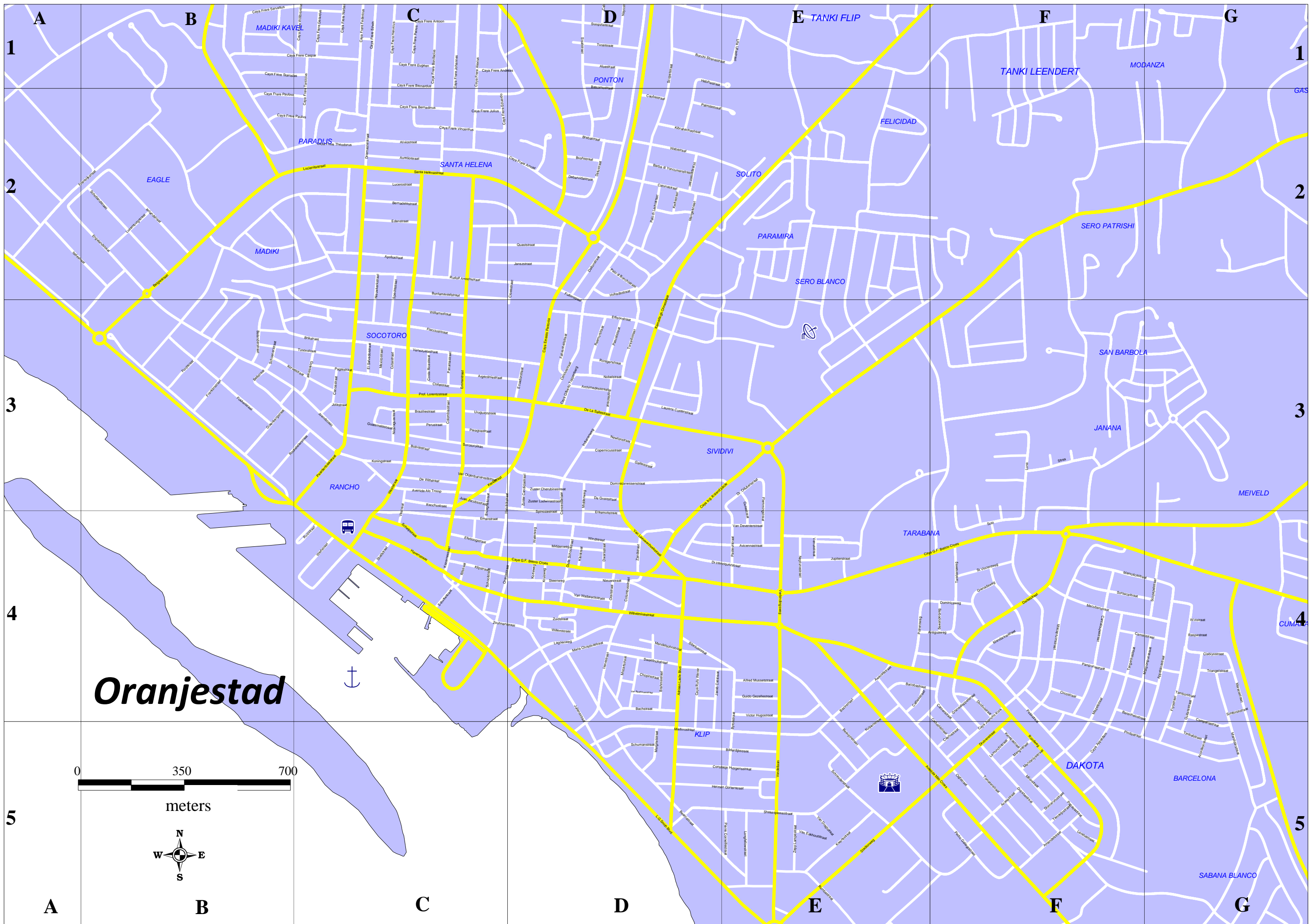

# Oranjestad

0 350 700  
meters



**A B C D E F G**

**1** MADIKI KAVEL  
PARADIS  
EAGLE  
MADIKI  
SANTA HELENA  
PONTON  
TANKI FLIP  
SOLITO  
FELICIDAD  
TANKI LEENDERT  
MODANZA

**2** SOCOTORO  
RANCHO  
SIVIDI  
PARAMIRA  
SERO BLANCO  
SERO PATRISHI

**3** SAN BARBOLA  
JANANA

**4** TARABANA  
MEIVELD

**5** KLIP  
DAKOTA  
BARCELONA  
SABANA BLANCO

**A B C D E F G**





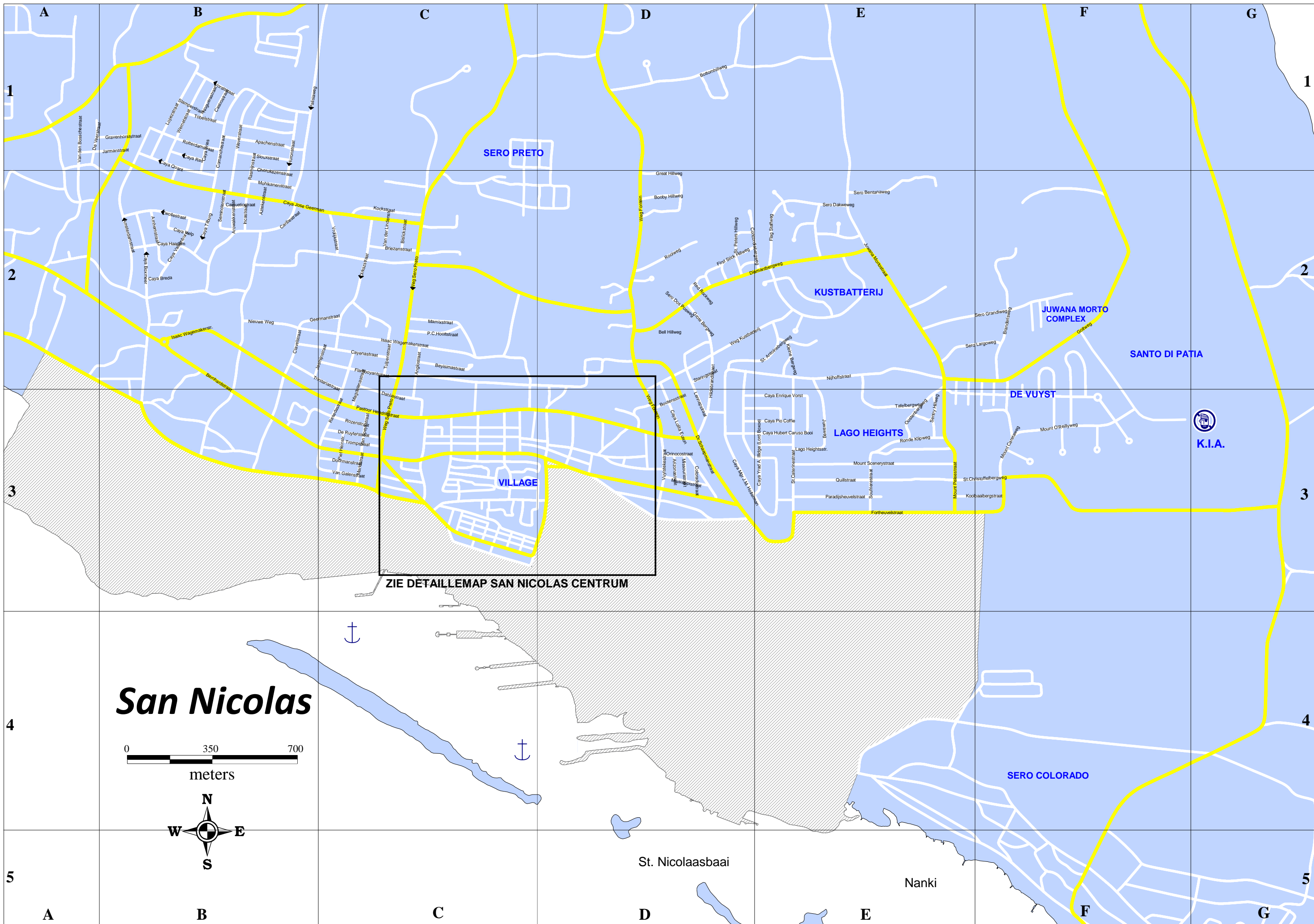

# San Nicolas

0 350 700  
meters



ZIE DÉTAILLEMÁP SAN NICOLÁS CENTRUM



St. Nicolaasbaai

Nanki

SERO COLORADO

SERO PRETO

KUSTBATTERIJ

JUWANA MORTO COMPLEX

SANTO DI PATIA

DE VUYST

LAGO HEIGHTS

VILLAGE





Joe Laveist Sportpark



Carnival Village

**VILLAGE**

# San Nicolas Centrum

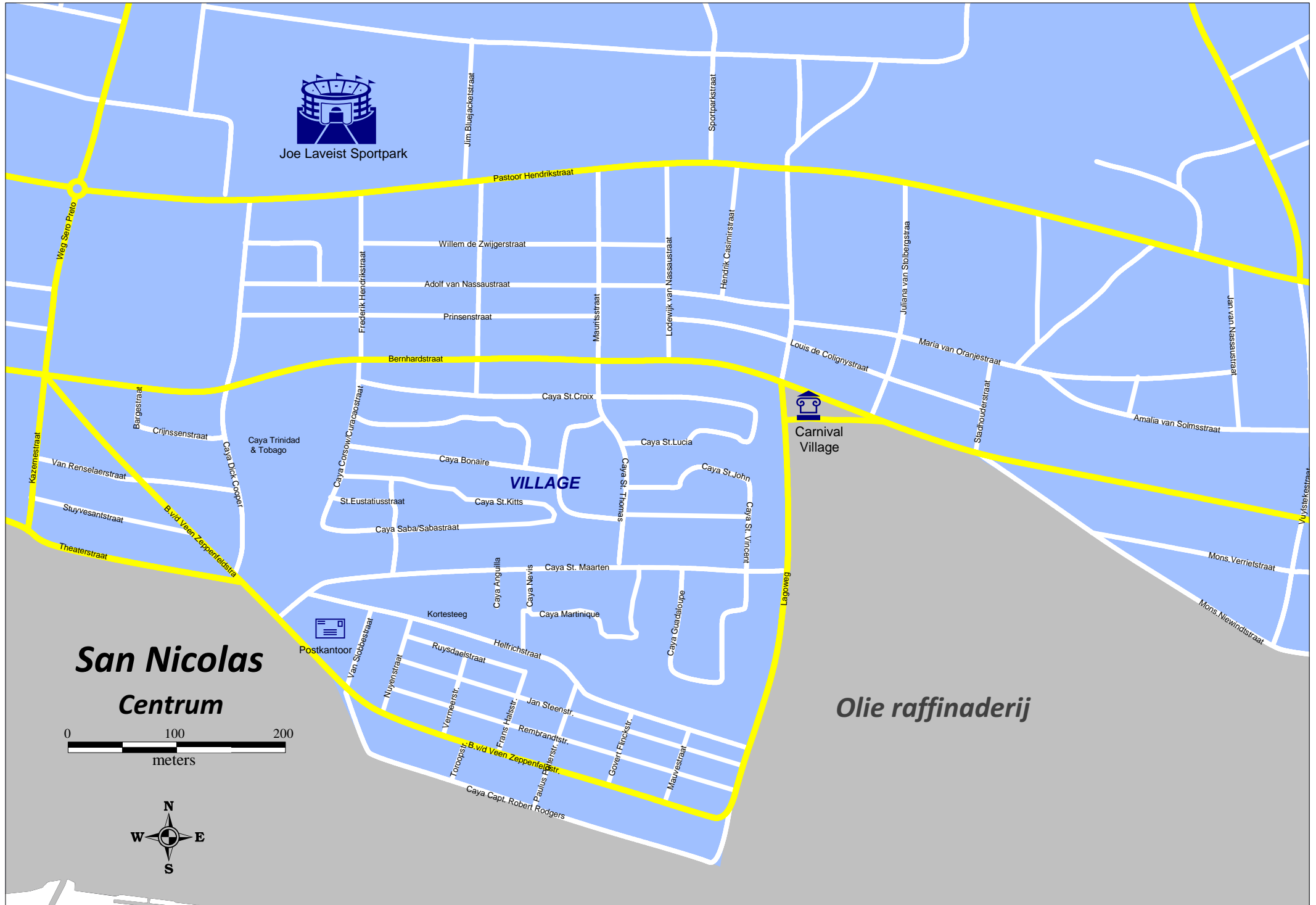
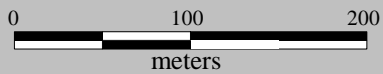

Jim Bluejacketstraat

Sportparkstraat

Pastoor Hendrikstraat

Willem de Zwijgerstraat

Adolf van Nassaustraat

Prinsenstraat

Frederik Hendrikstraat

Mauritsstraat

Lodewijk van Nassaustraat

Hendrik Casimirstraat

Juliana van Stolbergstraa

Maria van Oranjestraat

Jan van Nassaustraat

Amalia van Solmsstraat

Louis de Colignystraat

Stadhoudersstraat

Vuylsterstraat

Mons. Verrieststraat

Mons. Nieuwlandsstraat

Lagoweg

Caya St. Croix

Caya St. Lucia

Caya St. John

Caya St. Vincent

Caya St. Thomas

Caya Bonaire

Caya St. Kitts

St. Eustatiusstraat

Caya Saba/Sabastraat

Caya Trinidad & Tobago

Caya Cosow/Curaçaostraat

Caya Dirk Coopert

Bargestraat

Crijnssenstraat

Kazernesstraat

Van Renselaerstraat

Sluyvesantstraat

Theaterstraat

B.wid Veen Zeppenfeldstra



Postkantoor

Kortesteeg

Ruysdaelstraat

Helfrichstraat

Nuyensstraat

Vermeersir.

Frans Halsstr.

Rembrandtstr.

B.wid Veen Zeppenfeldstr.

Jan Steenstr.

Govert Flinkstr.

Mauvestraat

Caya Capt. Robert Rodgers

Caya Anguilla

Caya Nevis

Caya St. Maarten

Caya Martinique

Caya Guadalupe

## Appendix A: Systematische indeling

GEOGRAFISCHE CODE REGIO	GEOGRAFISCHE CODE ZONE	GEOGRAFISCHE CODE STRAAT	GEOGRAFISCHE STRAATNAAM
-------------------------------	------------------------------	--------------------------------	----------------------------

### 1 Noord/Tanki Leendert

#### 11 Palm Beach/Malmok

11010	Sasakiweg	(Ten noorden van het kruispunt Shaba/Bubali)
11020	L.G. Smith Boulevard	<i>Ten noorden van het kruispunt met de J.E. Irausquin Boulevard. v.b. Marriot Vacation Club tot Malmok</i>
11021	Berea di Piscado	
11025	J.E. Irausquin Boulevard	<i>Ten noorden van het kruispunt Shaba/Bubali: v.b. Divi Phoenix tot Holiday Inn Hotel</i>
11030	Malmok	
11040	Malmokweg	
11045	Arashi	
11050	Westpunt	
11051	Caya di Sero (Tierra del Sol)	
11052	Caya Bunita Bista (Tierra del Sol)	
11053	Caya di Biento (Tierra del Sol)	
11054	Caya Baranca (Tierra del Sol)	
11055	Caya di Campeonnan (Tierra del Sol)	
11056	Caya Mesa Bista (Tierra del Sol)	
11057	Caya di Oro (Tierra del Sol)	
11058	Caya di Solo (Tierra del Sol)	
11059	Caya Bistalamar (Tierra del Sol)	
11060	Rooi Santo	
11061	Topaz	
11062	Opal	
11063	Ruby	
11064	Esmeralda	
11065	Safir	
11066	Tibushi	
11067	Diamante	
11070	Bakval	
11080	Saliña Cerca	
11090	Kamay	
11091	Caya Calco	
11092	Cabaron	
11093	Caya Cangreu	
11094	Caya Cocolishi	
11095	Cleconchi	
11100	Palm Beach	
11101	Palma Real	
11110	Monserat	

GEOGRAFISCHE CODE REGIO	GEOGRAFISCHE CODE ZONE	GEOGRAFISCHE CODE STRAAT	STRAATNAAM
-------------------------------	------------------------------	--------------------------------	------------

		11120	Figaroastraat
		11130	Christiaansstraat
		11140	Wolffstraat
		11150	Duartestraat
		11160	Semeleerstraat
		11170	Alvarezstraat
		11180	Heidestraat
		11190	Eckmeyerstraat
		11200	Frankenstraat
		11210	Gielstraat
		11220	Bermudezstraat
		11230	Silvesterstraat
		11240	Riberostraat

## 12 Washington

		12010	Hato
		12020	Bubali
		12030	San Miguel
		12040	Washington
		12050	Koyari
		12060	Gasparito
		12070	Keito
		12080	Noord

## 13 Alto Vista

		13010	Bucurui
		13020	Sabana Liber
		13025	Sabana Villas Kavel (Sabana Liber Villa Park)
		13026	Caya Ange Perez
		13030	Calbas
		13035	Bona Vista Noord
		13040	Alto Vista
		13050	Turibana
		13060	Curimiao
		13070	Sero Pela
		13080	Boroncana

## 14 Moco/Tanki Flip

		14010	Tanki Flip
		14020	Shaba
		14030	Montaña
		14040	Sero Janchi

GEOGRAFISCHE CODE REGIO	GEOGRAFISCHE CODE ZONE	GEOGRAFISCHE CODE STRAAT	STRAATNAAM
-------------------------------	------------------------------	--------------------------------	------------

14050 Cudawecha  
14060 Moco  
14065 Fuerte  
14070 Saliña  
14080 Soledad  
14090 Paraguana  
14100 Matadera

15 Tanki Leendert

15010 Tanki Leendert  
15015 Felicidad  
15016 Caya Totomo  
15020 Catiri

16 Noord overig

16010 California  
16020 Hudishibana  
16030 Anabui (Tierra del Sol Golf course)

2 Oranjestad West

21 Pos Abou/Cunucu Abou

21010 Pos Abou  
21020 Cunucu Abou  
21021 Danza  
21022 Caya Musica  
21023 Caya Ritmo  
21024 Tumba  
21025 Mazurka  
21026 Caya Harmonia

22 Eagle/Paardenbaai

22010 Sasakiweg (Ten zuiden van het kruispunt Shaba/Bubali)  
22013 Caya Punta Brabo  
22014 Caya Dr. J.E.M. (Loy) Arends  
22015 Dr. Horacio Oduber Boulevard  
22020 Eagle  
22025 J.E. Irausquin Boulevard  
*Ten zuiden van het kruispunt Shaba/Bubali  
v.b. Tamarijn/Dutch Village*  
22030 L.G Smith Boulevard  
*Gedeelte tussen de Lagoen brug en het kruispunt  
met de J.E. Irausquin Blvd. (v.b. tot Fatum)*

GEOGRAFISCHE CODE REGIO	GEOGRAFISCHE CODE ZONE	GEOGRAFISCHE CODE STRAAT	STRAATNAAM
-------------------------------	------------------------------	--------------------------------	------------

		22031	Caya Taratata
		22032	Caya di Pos
		22040	Italiestraat
		22050	Engelandstraat
		22060	Frankrijkstraat
		22070	Ierlandstraat
		22080	Schotlandstraat
		22090	Luxemburgstraat
		22100	Belgiestraat
		22110	Fordstraat
		22120	Franklinstraat
		22130	Bellstraat
		22140	Fokkerstraat
		22150	Gutenbergstraat
		22160	Rockefellerstraat
		22170	Paardenbaaistraat
		22180	Free zone/Vrije zone
		22190	Oranjestad Port/Haven Oranjestad
		22200	Ruizstraat
		22210	Werfstraat
		22220	Shellstraat
		22230	Arnold M. Schuttestraat

## 23 Madiki Kavel

		23010	Bushiri
		23011	Caya Soeur Dionysia
		23012	Caya Soeur Rosalie
		23013	Caya Soeur Desideria
		23014	Caya Soeur Dorothea
		23015	Caya Soeur Nicephora
		23016	Caya Soeur Meletia
		23017	Caya Soeur Gerarda-Majella
		23020	Madiki Kavel
		23021	Caya Frere Servatius
		23022	Caya Frere Willibrordius
		23023	Caya Frere Gerardus
		23024	Caya Frere Norbertius
		23025	Caya Frere Federicus
		23026	Caya Frere Caspar
		23027	Caya Frere Gabriel
		23028	Caya Frere Ricardo
		23029	Caya Frere Edwin
		23030	Paradijs
		23031	Caya Frere Stanislas
		23032	Caya Frere Paulino

GEOGRAFISCHE CODE REGIO	GEOGRAFISCHE CODE ZONE	GEOGRAFISCHE CODE STRAAT	STRAATNAAM
-------------------------------	------------------------------	--------------------------------	------------

23033 Caya Frere Paulus  
23034 Caya Frere Theodorus  
23035 Caya Frere Tarcicius

#### 24 Madiki/Rancho

24010 Madiki  
24020 Driemasterstraat  
24030 Brikstraat  
24040 Timonstraat  
24050 Balanderstraat  
24060 Schoenerstraat  
24070 Korvetstraat  
24080 Canoastraat  
24090 Pagastraat  
24100 Goletstraat  
24110 Yolastraat  
24111 Caya Canaster  
24112 Caya Reda  
24113 Caya Taraya

#### 25 Paradijswijk/Santa Helena

25004 Caya Frere Andreas  
25005 Caya Frere Arnold  
25006 Caya Frere Eduardo  
25007 Caya Frere Alexius  
25008 Caya Frere Julius  
25009 Caya Frere Johannes  
25010 Paradijswijk  
25011 Caya Frere Laurentius  
25012 Caya Frere Bonifacius  
25013 Caya Frere Henricus  
25014 Caya Frere Antoon  
25015 Caya Frere Petrus  
25016 Caya Frere Eugeen  
25017 Caya Frere Bernard  
25018 Caya Frere Bernardinus  
25019 Caya Frere Vincentius  
25020 Aliviostraat  
25030 Aureolastraat  
25040 Lucianitastraat  
25050 Consuelostraat  
25060 Santa Helenastraat  
25070 Lucerostraat  
25080 Bernadetastraat

GEOGRAFISCHE CODE REGIO	GEOGRAFISCHE CODE ZONE	GEOGRAFISCHE CODE STRAAT	STRAATNAAM
-------------------------------	------------------------------	--------------------------------	------------

25090 Edenstraat  
25100 Apollostraat  
25110 Rudolf Arendsstraat  
25120 Janszstraat  
25130 Quaststraat  
25140 Croesstraat  
25150 Bontemantelstraat  
25160 Williamsstraat  
25170 Flacciusstraat  
25180 Spechtstraat  
25190 Nieuwkerkstraat

## 26 Socotoro/Rancho

26010 Weststraat  
26020 Venezuelastraat  
26030 El Salvadorstraat  
26040 Mexicostraat  
26050 Socotorowijk  
26060 Cubastraat  
26070 Costa Ricastraat  
26080 Panamastraat  
26090 Ecuadorstraat  
26100 Argentiniestraat  
26110 Chilestraat  
26120 Prof. Lorentzstraat  
26130 Uruguaystraat  
26140 Paraguaystraat  
26150 Hondurasstraat  
26160 Socotorolaan  
26170 Colombiastraat  
26180 Perustraat  
26190 Braziliestraat  
26200 Nicaraguastraat  
26210 Guatemalastraat  
26220 Boliviastraat  
26230 Arendstraat  
*Gedeelte tussen het kruispunt van de Paardenbaaistraat en  
het kruispunt van de Belgiëstraat;  
v.b. oneven nummers vanaf 51 en even nummers vanaf 66*  
26240 Koningstraat  
26250 Oldenbarneveldstraat  
26260 Blauwesteeg  
26270 Johan de Wittstraat  
26280 Avenida Alo Tromp  
*Gedeelte van de Arendstraat tussen het kruispunt van de*

GEOGRAFISCHE CODE REGIO	GEOGRAFISCHE CODE ZONE	GEOGRAFISCHE CODE STRAAT	STRAATNAAM
-------------------------------	------------------------------	--------------------------------	------------

*Hendrikstraat en het kruispunt van de Paardenbaaistraat;  
v.b. oneven nummers 1 tot 49 en even nummers 2 tot 64*

26290	Kerkstraat
26300	Juan Jacobsstraat
26310	Brueghelstraat
26320	Ranchostraat
26330	Visstraat
26340	Emmastraat



GEOGRAFISCHE CODE REGIO	GEOGRAFISCHE CODE ZONE	GEOGRAFISCHE CODE STRAAT	STRAATNAAM
-------------------------------	------------------------------	--------------------------------	------------

## 27 Ponton

27010	Ponton
27011	Senebla
27012	Brusca
27013	Walishali
27014	Cocorobana
27020	Kukwisastraat
27030	Caya Maguey
27040	Sisalstraat
27050	Caya Sumpiña
27060	Cabuyastraat
27070	Nayostraat
27080	Tunastraat
27090	Aloestraat
27100	Balsamostraat
27110	Brebastraat
27120	Datustraat
27130	Bushistraat
27140	Dabaruidastraat
27150	Pitastraat

## 28 Companashi/Solito

28010	De La Sallestraat
28020	Laurens Costerstraat
28030	Kamerlingh Onnesstraat
28040	Solito
28045	Paramira
28050	Nobelstraat
28060	Boylestraat
28070	Archimedesstraat
28080	Caya Gilberto (Betto) Toppenberg
28090	Celsiusstraat
28100	Fultonstraat
28110	Daltonstraat
28120	Hubadastraat
28130	Palo Di Bonchistraat
28140	Edisonstraat
28150	Toricellistraat
28160	Röntgenstraat
28170	Pascalstraat
28180	Reaumurstraat
28190	Fahrenheitstraat
28200	Caya Ernesto O. (Netto) Petronia

GEOGRAFISCHE CODE REGIO	GEOGRAFISCHE CODE ZONE	GEOGRAFISCHE CODE STRAAT	GEOGRAFISCHE STRAATNAAM
-------------------------------	------------------------------	--------------------------------	----------------------------

		28210	Scopetstraat
		28220	Caobastraat
		28230	Bonchi stenastraat
		28240	Hurihuristraat
		28250	Tuturutustra
		28260	Uña Uña straat
		28270	Palmitastraat
		28280	Habihstraat
		28290	Kibrahachstraat
		28300	Wabistraat
		28310	Barba di yoncumanstraat
		28320	Watapanstraat
		28330	Catunstraat
		28340	Mangelstraat
		28350	Kwihistraat
		28360	Palo Di Lechstraat

### 3 Oranjestad Oost

#### 31 Nassastraat

		31010	Emanstraat
		31020	Hendrikstraat
		31030	Windstraat
		31040	Zandstraat
		31050	Dwarsstraat
		31060	Kleistraat
		31070	Middenweg
		31080	Stormstraat
		31090	Elleboogstraat
		31100	Schelpstraat
		31110	Havenstraat
		31120	Plaza Daniel Leo
		31130	Caya G.F. (Betico) Croes <i>Gedeelte tussen de Plaza Daniel Leo en het kruispunt met de Verbindingsweg: v.b. oneven nummers 1 tot en met 153 en even nummers 2 tot 168</i>
		31140	Kazernestraat (Oranjestad)
		31150	Rifstraat
		31160	Klipstraat
		31170	Schoolstraat
		31180	Zoutmanstraat
		31190	Oranjestraat
		31200	Caya Ernesto Harms (Lagoenweg)
		31210	Willemstraat
		31220	Zuidstraat

GEOGRAFISCHE CODE REGIO	GEOGRAFISCHE CODE ZONE	GEOGRAFISCHE CODE STRAAT	GEOGRAFISCHE STRAATNAAM
-------------------------------	------------------------------	--------------------------------	----------------------------

31230 Wilhelminastraat  
31240 Steenweg  
31250 Korteweg  
31260 Waterweg  
31270 Kruisweg  
31280 Oude Schoolstraat  
31290 Van Walbeeckstraat  
31300 Ooststraat  
31310 Columbusstraat  
31320 Nieuwstraat  
31330 Verbindingsweg

## 32 Klip/Mon Plaisir

32010 Camacuri  
32020 L.G. Smith Boulevard  
*Gedeelte tussen de rotonde bij de Talk of the Town en de  
Lagoen brug v.b. oneven nummers 1 tot 7 en de oneven nummers  
2 tot 58*  
32030 Maria Christinastraat  
32040 Julianastraat  
32050 Irenestraat  
32060 Beatrixstraat  
32070 Schumanstraat  
32080 Margrietstraat  
32090 Pierre Corneillestraat  
32100 Longfellowstraat  
32110 Shakespearestraat  
32120 Zepp Lampestraat  
32125 Plaza Gilberto F. Croes  
32130 Stadionweg  
32140 Rumbastraat  
32150 Kwartsstraat  
32160 Van Eekhoutstraat  
32170 Van Dragtstraat  
32180 Schreuderstraat  
32190 Stadionplein  
32200 Bazinsstraat  
32210 Beaujonstraat  
32220 Kuiperstraat  
32230 Victor Hugostraat  
32240 Vondellaan  
32250 Guido Gezellestraat  
32260 Alfred de Mussetstraat  
32270 Herman Gorterstraat  
32280 Byronstraat

GEOGRAFISCHE CODE REGIO	GEOGRAFISCHE CODE ZONE	GEOGRAFISCHE CODE STRAAT	STRAATNAAM
-------------------------------	------------------------------	--------------------------------	------------

32290 Constantijn Huygenstraat  
 32300 Bilderdijkstraat  
 32310 George Madurostraat  
 32320 Adriaan Lacle Boulevard  
 32330 Caya Rufo Wever  
 32340 Jacob Catsstraat  
 32350 Sibeliusstraat  
 32360 Mendelsohnstraat  
 32370 Sweelinckstraat  
 32380 Brahmsstraat  
 32390 Chopinstraat  
 32400 Beethovenstraat  
 32410 Bachstraat  
 32420 Schubertstraat  
 32430 Mozartstraat

### 33 Sividivi

33010 J.E. (Juancho)Irausquinplein  
 33020 Dominicanessenstraat  
 33030 Zuster Candidastraat  
 33040 Zuster Cherubinestraat  
 33050 Zuster Lidwinastraat  
 33060 Spinozastraat  
 33070 Concessielaan  
 33080 Miraflorweg  
 33090 Erasmustraat  
 33100 Hugo de Grootstraat  
 33110 Indianenweg  
 33120 Copernicusstraat  
 33130 Newtonstraat  
 33140 Van Leeuwenhoekstraat  
 33150 Galileistraat  
 33160 Sividivi  
 33170 Caya Ing. Roland H. Lacle  
 33180 Flemmingstraat  
 33190 Curiestraat  
 33200 Van Deventerstraat  
 33210 Hospitaalwijk  
 33220 Dr. Oduberstraat  
 33230 Avicennastraat  
 33240 Pasteurstraat  
 33250 Dr. Henriquezstraat  
 33260 Neptunesstraat  
 33270 Venusstraat  
 33280 Jupiterstraat

GEOGRAFISCHE CODE REGIO	GEOGRAFISCHE CODE ZONE	GEOGRAFISCHE CODE STRAAT	STRAATNAAM
-------------------------------	------------------------------	--------------------------------	------------

#### 34 Sero Blanco/Cumana

34010	Sero Blanco
34015	Caya Dr. J.R. (Coco) Arends
34020	Barrio Dr. Dussenbroek
34030	San Barbola
34035	San Barbola Complex (San Barbola Residence)
34040	Janana
34050	Cumana

#### 35 Dakota/Potrero

35010	Avenida Milio Croes (ex-Fergusonstraat)
35020	Pedro Gallegostraat
35030	Druivenstraat
35040	Tomatenstraat
35050	Anasastraat
35060	Olijfstraat
35070	Amandelstraat
35080	Guyabastraat
35090	Lamunchistraat
35100	Kenepastraat
35110	Mangostraat
35120	Manzaniyastraat
35130	Milonstraat
35140	Papayastraat
35150	Shimarucustraat
35160	Tamarijnstraat
35170	Larahastraat
35180	Caya Papa Juan Pablo II (Rondweg)
35190	Awacatistraat
35200	Bacobastraat
35210	Calbasstraat
35220	Citroenstraat
35230	Cadushistraat
35240	Cashustraat
35250	Granaatappelstraat
35260	Dividivistraat
35270	Dadelstraat
35280	Mandarinastraat
35290	Patiastreet
35300	Caya Juancho Kock (ex-Karawarastraat)
35310	Caya G.F. (Betico) Croes

*Gedeelte tussen het kruispunt van de Verbindingsweg en het kruispunt met de Dadelstraat; v.b oneven nummers vanaf 155*

GEOGRAFISCHE CODE REGIO	GEOGRAFISCHE CODE ZONE	GEOGRAFISCHE CODE STRAAT	STRAATNAAM
-------------------------------	------------------------------	--------------------------------	------------

*en even nummers vanaf 170*

35320 Grenadaweg  
35330 St. Vincentweg  
35340 Tarabanaweg  
35350 Dominicaweg  
35360 Barbadosweg  
35370 Antiguaweg  
35380 Potreroweg

### 36 Tarabana

36010 Tarabana  
36011 Luna  
36012 Solo  
36013 Strea  
36020 Macapruimstraat  
36030 Mamoticastraat  
36040 Sorsacastraat  
36050 Macubaristraat  
36060 Scopapelstraat  
36070 Cantaloupestraat  
36080 Pampunastraat  
36090 Cocostraat  
36100 Pindastraat  
36110 Mispelstraat  
36120 Camaristraat  
36130 Tangerinastraat  
36140 Maripampunstraat  
36150 Bereheinstraat  
36155 Caya Appeldam  
36160 Apelsinastraat  
36170 Maracastraat  
36180 Wiristraat  
36190 Raspastraat  
36200 Clabiystraat  
36210 Triangelstraat  
36220 Sinfoniastraat  
36230 Mandolinstraat  
36240 Timbalstraat  
36250 Acordeonstraat  
36260 Campanastraat  
36270 Guitarastraat  
36280 Tamborstraat  
36290 Fiystraat

GEOGRAFISCHE CODE REGIO	GEOGRAFISCHE CODE ZONE	GEOGRAFISCHE CODE STRAAT	GEOGRAFISCHE STRAATNAAM
-------------------------------	------------------------------	--------------------------------	----------------------------

37 Sabana Blanco/Mahuma

37010 Barcelona  
37020 Sabana Blanco  
37030 Sabana Berde  
37035 Sabana Berdeweg  
37040 Montana  
37050 Primavera  
37060 Plantersrust  
37070 Wayaca  
37075 Wayaca Residence  
37080 Mahuma

38 Simeon Antonio

38010 Buena Vista  
38020 Flamingostraat  
38030 Totolicastraat  
38040 Trupiaalstraat  
38050 Kanariestraat  
38060 Alablancastraat  
38070 Kolibristraat  
38080 Chuchubistraat  
38090 Gonzalitostraat  
38100 Bucutiweg  
38110 Cas Paloma  
38116 Kinikinistraat/Caya Kinikini  
38117 Blenchistraat  
38120 Parkietenbos

39 Oranjestad Oost overig

39010 Queen Beatrix International Airport

4 Paradera

41 Shiribana

41010 Sero Patrishi  
41015 Purun  
41020 Modanza  
41030 Shiribana  
41040 Papaya

GEOGRAFISCHE CODE REGIO	GEOGRAFISCHE CODE ZONE	GEOGRAFISCHE CODE STRAAT	STRAATNAAM
-------------------------------	------------------------------	--------------------------------	------------

41050 Nuña  
41060 Rooi Afo  
41070 Sero Preto (Paradera)

42 Paradera

42010 Roncado  
42015 Vigia  
42016 Amistad  
42020 Paradera  
42030 Casibari  
42040 Gascogne  
42050 Blumond

43 Ayo

43010 Sero Pita  
43020 Ayo  
43030 Matividiri  
43040 Rooi Prikichi  
43050 Coribori  
43060 Cristal  
43070 Marawiel  
43080 Sero Plat  
43090 Jaburibari  
43092 Caya Bembe  
43093 Caya Balorian  
43094 Caya Caneblum  
43095 Caya Seida  
43096 Caya Franse Bloem  
43097 Caya Bini Bini  
43098 Caya Ararut  
43100 Babijn  
43110 Tamarijn  
43120 Sero Lopes

44 Piedra Plat

44010 Piedra Plat  
44020 Pavilla  
44030 Pavilla Park

45 Paradera overig

45010 Natural Bridge  
45020 Wariruri



GEOGRAFISCHE CODE REGIO	GEOGRAFISCHE CODE ZONE	GEOGRAFISCHE CODE STRAAT	STRAATNAAM
-------------------------------	------------------------------	--------------------------------	------------

45030 Budui

GEOGRAFISCHE CODE REGIO	GEOGRAFISCHE CODE ZONE	GEOGRAFISCHE CODE STRAAT	STRAATNAAM
-------------------------------	------------------------------	--------------------------------	------------

5 Santa Cruz

51 Hooiberg

51010 Hooiberg  
51011 Orcuyo (Haystack Residence)  
51020 Hooibergiet (ex-Hooiberg Kavel)  
51030 Canashito  
51040 Morgenster  
51050 Meiveld  
51060 Sero Biento  
51070 Verano  
51080 Monte Verde

52 Pabilon

52010 Santa Cruz  
52020 Pabilon  
52025 Cochinilla  
52030 Jucuri  
52040 Santa Marta

53 Cashero

53010 Siribana (Caya Juan Werleman)  
53020 Cashero  
53030 Zumbo  
53040 Shabururi  
53045 Pikinini  
53050 Cadushi Largo (Caya Juan Werleman)  
53060 Mon Pos  
53070 Santa Lucia  
53080 Angochi (Caya Juan Werleman)  
53090 Sabania Abou  
53100 Coba Lodo  
53110 Catashi  
53120 Shete

54 Urataca

54010 Cas Ariba  
54020 Sero Compa  
54030 Urataca  
54040 Sombre  
54050 Warawara  
54060 Picaron

GEOGRAFISCHE CODE REGIO	GEOGRAFISCHE CODE ZONE	GEOGRAFISCHE CODE STRAAT	STRAATNAAM
-------------------------------	------------------------------	--------------------------------	------------

54070 San Fuego  
54080 Laga Bena  
54090 Arikok

55 Macuarima

55010 Macuarima  
55020 Jan Flemming  
55030 Bringamosa  
55040 Boton  
55050 Maria Maai  
55060 Jamanota

56 Balashi/Barcadera

56010 Balashi W.E.B.  
56020 Balashi  
56030 Kibaima  
56040 Rooi Bosal  
56050 Sabana Grandi  
56051 Caya Federico Maduro  
56060 Barcadera  
56070 Sero Tijshi  
56080 Rooi Frances  
56090 De Palm Island

57 Santa Cruz overig

57010 Andicuri  
57020 Daimari

6 Savaneta

61 Pos Chikito

61010 Pos Chikito  
61020 Rooi Lamunchi  
61025 Pos Chikito Complex  
61030 Sabana Basora  
61035 Sabana Basora Noord  
61036 Sabana Basora Zuid  
61040 Rooi Taki  
61050 Wela  
61060 Burubundu

GEOGRAFISCHE CODE REGIO	GEOGRAFISCHE CODE ZONE	GEOGRAFISCHE CODE STRAAT	GEOGRAFISCHE STRAATNAAM
-------------------------------	------------------------------	--------------------------------	----------------------------

61070 Wattstraat  
61080 Dieselstraat  
61090 Ir. Luymesstraat  
61100 Ohmstraat  
61110 Faradaystraat  
61120 Maxwellstraat  
61130 Scobiystraat  
61140 Betonicastraat  
61150 Malohistraat  
61160 Spaans Lagoen  
61170 Spaans Lagoenweg

62 Jara/Sero Alejandro

62010 Jaraweg  
62015 Jara Complex  
62020 Savaneta (no. 1 t/m 229)  
62030 Sero Alejandro

63 De Bruynewijk

63010 Savaneta (no. 230 en hoger)  
63020 Savaneta Kamp  
63030 Generaal-Majoor de Bruynewijk  
63040 Mgr. Ellisstraat  
63050 Pastoor Hellingstraat  
63060 Pastoor Penninxstraat  
63070 Byerlite

64 Cura Cabai

64010 Cura Cabai  
64015 Cura Cabai Zuid  
64020 Pieter Boerstraat  
64030 Simon Platsstraat  
64040 Gilles Poppestraat  
64050 Jan van der Bieststraat  
64060 Jacob Thielenstraat  
64070 Porrierstraat  
64080 Noord Cura Cabai  
64090 Rooi Kochi

65 Savaneta overig

65010 Kenepa

GEOGRAFISCHE CODE REGIO	GEOGRAFISCHE CODE ZONE	GEOGRAFISCHE CODE STRAAT	STRAATNAAM
-------------------------------	------------------------------	--------------------------------	------------

7 San Nicolas Noord

71 Brasil

71010	Brasil
71012	Caya Butishi
71013	Caya Casuela
71014	Caya Maishi Rabo
71015	Caya Pan Bati
71016	Caya Parapete
71020	Van Den Bosschestraat
71030	De Veerstraat
71040	Jarmanstraat
71050	Gravenhorststraat
71060	Rooi Master
71070	Mabon
71081	Caya Mangasina
71082	Caya Bohi
71083	Caya Tapushi

72 Rooi Congo

72010	Caya Jose Geerman
72020	Mohikanenstraat
72030	Huronstraat
72040	Cherokezenstraat
72050	Siouxstraat
72060	Rasmijnstraat
72070	Weverstraat
72080	Apachestraat
72090	Comanchestraat
72100	Rotterdamstraat
72102	Caya Vries
72104	Caya Ras
72106	Caya Quant
72108	Caya Solognier
72110	Wernetstraat
72120	Tobelstraat
72130	Noguerastraat
72140	Castrostraat
72150	Vorststraat
72160	Stamperstraat
72170	Lopezstraat
72180	Weg Sero Blanco
72185	Kiviti

GEOGRAFISCHE CODE REGIO	GEOGRAFISCHE CODE ZONE	GEOGRAFISCHE CODE STRAAT	STRAATNAAM
-------------------------------	------------------------------	--------------------------------	------------

		72190	Palisiaweg
		72200	Caquetiostraat
		72210	Incastraat
		72220	Arowakkenstraat
		72230	Seminolenstraat
		72240	Caribenstraat
		72250	Aztekenstraat
		72260	Rooi Congo
		72270	Weg Rooi Congo
		72280	Amsterdamstraat
		72290	Zwollestraat
		72292	Caya Boxmeer
		72293	Caya Breda
		72294	Caya Haarlem
		72296	Caya Velp
		72298	Caya Tilburg
		72299	Caya Valkenburg
		72300	Arnhemstraat

### 73 Watapana Gezaag

		73010	Weg Sero Preto
		73020	Sero Preto (San Nicolas)
		73030	Kockstraat
		73040	Bislickstraat
		73050	Van Der Lindenstraat
		73060	Dirkszstraat
		73070	Briezenstraat
		73080	Nieuwe Weg
		73090	Vrolijkstraat
		73100	Watapana Gezaag
		73110	Geermanstraat
		73120	Isaac Wagemakerstraat
		73130	Clavelstraat
		73140	Cayenastraat
		73150	Jasmijnstraat
		73160	Trinitariastraat
		73170	Flamboyanstraat
		73180	Magdalenastraat
		73190	Dahliastraat
		73200	Tulpenstraat

### 74 Standard Ville/Rooi Hundo

		74010	Weg Fontein
		74020	Rooiweg

GEOGRAFISCHE CODE REGIO	GEOGRAFISCHE CODE ZONE	GEOGRAFISCHE CODE STRAAT	STRAATNAAM
-------------------------------	------------------------------	--------------------------------	------------

74030		Booby Hillweg
74040		Great Hillweg
74050		Bottom Hillweg
74060		Parish Hillweg
74070		Weg Rooi Hundo
74080		Standardville
74090		Marnixstraat
74100		P.C. Hoofdstraat

## 75 Kustbatterij

75010		Nijhoffstraat
75020		Kleine Bergweg
75030		St. Antoniebergweg
75040		Hildebrandstraat
75050		Caya Lolita E. Euson
75060		Boutenstraat
75070		Van Lennepstraat
75080		Staringstraat
75090		Weg Kustbatterij
75091		Kustbatterij
75100		Grote Bergweg
75110		Diamantbergweg
75120		Bell Hillweg
75130		Sero Dos Posweg
75140		Red Rockweg
75150		First Stick Hillweg
75160		St. Peter Hillweg
75170		Concordiabergweg
75180		Flag Staffweg

## 76 Juwana Morto

76010		St. Christoffelbergweg
76020		Mont Caretaweg
76030		Mont O'Reillyweg
76040		Tafelbergweg
76050		Oostenbergweg
76060		Sentry Hillweg
76070		Golfweg
76075		De Vuyst
76080		Brandarisweg
76090		Sero Largoweg
76100		Sero Grandiweg
76105		Juwana Morto Complex
76110		Santo di Patia

GEOGRAFISCHE CODE REGIO	GEOGRAFISCHE CODE ZONE	GEOGRAFISCHE CODE STRAAT	GEOGRAFISCHE STRAATNAAM
-------------------------------	------------------------------	--------------------------------	----------------------------

76120 Juwana Mortostraat  
76130 Sero Dakweweg  
76140 Sero Bentanaweg

77 San Nicolas Noord overig

77010 Butucu  
77020 Vader Piet  
77030 Fontein

81 Zeewijk

81010 Bernhardstraat  
*Gedeelte tussen het kruispunt van Weg Brasil en het kruispunt met Weg Seroe Preto; v.b. even nrs. van 2 tot 146 en oneven nrs. van 1 tot 121*  
81020 Zeewijk  
81100 Banckertstraat  
81110 Van Gelderstraat  
81140 Duboisstraat  
81150 Doormanstraat  
81160 Kortesteeg  
81180 Evertsenstraat  
81190 Van Ewijkstraat  
81200 Van Heemskerckstraat  
81210 Piet Heinstraat  
81220 Van Galenstraat  
81230 Marktstraat

82 Pastoor Hendrikstraat

82010 Pastoor Hendrikstraat  
82020 Resedastraat  
82030 Rozenstraat  
82040 De Ruyterstraat  
82050 Trompstraat  
82060 van Speykstraat  
82070 St. Theresiaplein  
82080 Anglostraat  
82090 Beyisimastraat  
82100 Otaheitistraat  
82110 Jim Blue Jacketstraat  
82120 Sportparkstraat  
82130 Hendrik Casimirstraat  
82140 Lodewijk van Nassaustraat  
82150 Mauritsstraat



GEOGRAFISCHE CODE REGIO	GEOGRAFISCHE CODE ZONE	GEOGRAFISCHE CODE STRAAT	GEOGRAFISCHE STRAATNAAM
-------------------------------	------------------------------	--------------------------------	----------------------------

82160 Willem De Zwijgerstraat  
82170 Jan De Oudestraat  
82180 Adolf van Nassaustraat  
82190 Prinsenstraat  
82200 Frederik Hendrikstraat

83 van de Veen Zeppenfeldstraat

83010 Caya Dick Cooper  
83020 Crijnsenstraat  
83030 Bargestraat  
83040 van Renselaerstraat  
83050 Stuyvesantstraat  
83060 van de Veen Zeppenfeldstraat  
83070 Kazernestraat (San Nicolas)  
83080 Theaterstraat  
83090 van Slobbestraat  
83100 Helfrichstraat  
83110 Kortenaerstraat  
83120 Ruysdaelstraat  
83130 Jan Steenstraat  
83140 Rembrandtstraat  
83150 Caya Captain R. Rodger  
83160 Nuyenstraat  
83170 Vermeerstraat  
83180 Tooropstraat  
83190 Frans Halsstraat  
83200 Paulus Potterstraat  
83210 Caya Charlie Brouns Sr.  
83220 Govert Flinckstraat  
83230 Jozef Israelstraat  
83240 Mauvestraat  
83250 Lagoweg

84 Village

84010 Caya St. Maarten  
84020 Caya Guadeloupe  
84030 Caya St. Thomas  
84040 Caya St. Kitts  
84050 Caya St. John  
84060 Caya St. Lucia  
84070 Caya St. Croix  
84080 Caya Corsou  
84090 Caya Trinidad & Tobago  
84100 Caya Bonaire

GEOGRAFISCHE CODE REGIO	GEOGRAFISCHE CODE ZONE	GEOGRAFISCHE CODE STRAAT	GEOGRAFISCHE STRAATNAAM
-------------------------------	------------------------------	--------------------------------	----------------------------

84110 Caya Saba  
84120 Caya St. Eustatius  
84130 Caya Anguilla  
84140 Caya Nevis  
84150 Caya Martinique  
84160 Caya St. Vincent  
84200 Village Zuid  
84210 Village Noord

85 Essoville

85010 Dr. Schaepmanstraat  
85020 Orinocostraat  
85030 Coloradostraat  
85040 Missouristraat  
85050 Amazonestraat  
85060 Mississippistraat  
85070 Vuylstekestraat  
85080 Monseigneur Verrietstraat  
85090 Monseigneur Niewindtstraat  
85100 Amalia van Solmstraat  
85110 Jan van Nassastraat  
85120 Maria van Oranjestraat  
85130 Stadhoudersstraat  
85140 Louise de Colignystraat  
85150 Juliana van Stolbergstraat  
85160 Essoville  
85170 Bernhardstraat  
Gedeelte tussen het kruispunt Weg Seroe Preto en het kruispunt  
dr. Schaepmanstraat; v.b. even nrs. vanaf 148 en oneven nrs.  
vanaf 123

86 Lago/Esso Heights

86010 Koolbaaibergstraat  
86020 Mont Peleestraat  
86030 Ronde Klipweg  
86040 Lago Heightsstraat  
86050 Soufrierestraat  
86060 Mount Scenerystraat  
86070 Quillstraat  
86080 Paradijsheuvelstraat  
86090 Fortheuvelstraat  
86100 St. Catherinestraat  
86102 Caya Mgr J.M. Holterman  
86104 Caya Y.A. (Lord Boxoe) Illidge  
86110 Esso Heights

GEOGRAFISCHE CODE REGIO	GEOGRAFISCHE CODE ZONE	GEOGRAFISCHE CODE STRAAT	GEOGRAFISCHE STRAATNAAM
-------------------------------	------------------------------	--------------------------------	----------------------------

86111 Caya Enrique Vorst  
86112 Caya Hubert Caruso Booi  
86113 Caya Pio Coffie  
86120 Juwaweg

87 Sero Colorado

87010 Sero Colorado

88 San Nicolas Zuid overig

88010 Olie Raffinaderij te San Nicolas  
88020 Olie lading- en opslagterrein te San Nicolas

9 Buitenland en onbekend

91 Buitenland

91010 Buitenland/Abroad

99 Onbekend

99999 Unknown/Onbekend

## Appendix B: Alfabetische indeling

GAC-code	Straatnaam
36250	Acordeonstraat
82180	Adolf van Nassastraat
32320	Adriaan Lacle Boulevard
38060	Alablancastraat
32260	Alfred de Mussetstraat
25020	Aliviostraat
27090	Aloestraat
13040	Alto Vista
11170	Alvarezstraat
85100	Amalia van Solmsstraat
35070	Amandelstraat
85050	Amazonestraat
42016	Amistad
72280	Amsterdamstraat
16030	Anabui (Tierra del Sol Golf course)
35050	Anasastraat
57010	Andicuri
82080	Anglostraat
53080	Angochi (Caya Juan Werleman)
35370	Antiguaweg
72080	Apachestraat
36160	Apelsinastraat
25100	Apollostraat
11045	Arashi
28070	Archimedesstraat
26230	Arendstraat <i>Gedeelte tussen het kruispunt van de Paardenbaaistraat en het kruispunt van de Belgiëstraat; v.b. oneven nummers vanaf 51 en even nummers vanaf 66</i>
26100	Argentiniestraat
54090	Arikok
72300	Arnhemstraat
22230	Arnold M. Schuttestraat
72220	Arowakkenstraat
25030	Aureolastraat
26280	Avenida Alo Tromp <i>Gedeelte van de Arendstraat tussen het kruispunt van de Hendrikstraat en het kruispunt van de Paardenbaaistraat; v.b. oneven nummers 1 tot 49 en even nummers 2 tot 64</i>
35010	Avenida Milio Croes (ex-Fergusonstraat)
33230	Avicennastraat
35190	Awacatistraat
43020	Ayo
72250	Aztekenstraat
43100	Babijn
32410	Bachstraat

35200	Bacobastraat
11070	Bakval
24050	Balanderstraat
56020	Balashi
56010	Balashi W.E.B.
27100	Balsamostraat
81100	Banckertstraat
28310	Barba di yoncumanstraat
35360	Barbadosweg
56060	Barcadera
37010	Barcelona
83030	Bargestraat
34020	Bario Dr. Dussenbroek
32200	Bazinsstraat
32060	Beatrixstraat
32210	Beaujonstraat
32400	Beethovenstraat
22100	Belgiestraat
75120	Bell Hillweg
22130	Bellstraat
11021	Berea di Piscado
36150	Bereheinstraat
11220	Bermudezstraat
25080	Bernadetastraat
81010	Bernhardstraat
	<i>Gedeelte tussen het kruispunt van Weg Brasil en het kruispunt met Weg Seroe Preto; v.b. even nrs. van 2 tot 146 en oneven nrs. van 1 tot 121</i>
85170	Bernhardstraat
	<i>Gedeelte tussen het kruispunt Weg Seroe Preto en het kruispunt dr. Schaepmanstraat; v.b. even nrs. vanaf 148 en oneven nrs. vanaf 123</i>
61140	Betonicastraat
82090	Beyisimastraat
32300	Bilderdijkstraat
73040	Bislickstraat
26260	Blauwesteeg
38117	Blenchistraat
42050	Blumond
26220	Boliviastraat
13035	Bona Vista Noord
28230	Bonchi strenastraat
25150	Bontemantelstraat
74030	Booby Hillweg
13080	Boroncana
55040	Boton
74050	Bottom Hillweg
75060	Boutenstraat

**GAC-code Straatnaam**

28060	Boylestraat
32380	Brahmsstraat
76080	Brandarisweg
71010	Brasil
26190	Braziliestraat
27110	Brebastraat
73070	Briezenstraat
24030	Brikstraat
55030	Bringamosa
26310	Brueghelstraat
27012	Brusca
12020	Bubali
13010	Bucurui
38100	Bucutiweg
45030	Budui
38010	Buena Vista
91010	Buitenland/Abroad
61060	Burubundu
23010	Bushiri
27130	Bushistraat
77010	Butucu
63070	Byerlite
32280	Byronstraat
11092	Cabaron
27060	Cabuyastraat
53050	Cadushi Largo (Caya Juan Werleman)
35230	Cadushistraat
13030	Calbas
35210	Calbasstraat
16010	California
32010	Camacuri
36120	Camaristraat
36260	Campanastraat
51030	Canashito
24080	Canoastraat
36070	Cantaloupestraat
28220	Caobastraat
72200	Caquetiostraat
72240	Caribenstraat
54010	Cas Ariba
38110	Cas Paloma
53020	Cashero
35240	Cashustraat
42030	Casibari
72140	Castrostraat
53110	Catashi
15020	Catiri
28330	Catunastraat

13026	Caya Ange Perez
84130	Caya Anguilla
36155	Caya Appeldam
43098	Caya Ararut
43093	Caya Balorian
11054	Caya Baranca (Tierra del Sol)
43092	Caya Bembe
43097	Caya Bini Bini
11059	Caya Bistalamar (Tierra del Sol)
71082	Caya Bohi
84100	Caya Bonaire
72292	Caya Boxmeer
72293	Caya Breda
11052	Caya Bunita Bista (Tierra del Sol)
71012	Caya Butishi
11091	Caya Calco
24111	Caya Canaster
43094	Caya Caneblum
11093	Caya Cangreu
83150	Caya Captain R. Rodger
71013	Caya Casuela
83210	Caya Charlie Brouns Sr.
11094	Caya Cocolishi
84080	Caya Corsou
11053	Caya di Biento (Tierra del Sol)
11055	Caya di Campeonnan (Tierra del Sol)
11057	Caya di Oro (Tierra del Sol)
22032	Caya di Pos
11051	Caya di Sero (Tierra del Sol)
11058	Caya di Solo (Tierra del Sol)
83010	Caya Dick Cooper
22014	Caya Dr. J.E.M. (Loy) Arends
34015	Caya Dr. J.R. (Coco) Arends
86111	Caya Enrique Vorst
31200	Caya Ernesto Harms (Lagoenweg)
28200	Caya Ernesto O. (Netto) Petronia
56051	Caya Federico Maduro
43096	Caya Franse Bloem
25007	Caya Frere Alexius
25004	Caya Frere Andreas
25014	Caya Frere Antoon
25005	Caya Frere Arnold
25017	Caya Frere Bernard
25018	Caya Frere Bernardinus
25012	Caya Frere Bonifacius
23026	Caya Frere Caspar
25006	Caya Frere Eduardo
23029	Caya Frere Edwin

25016	Caya Frere Eugeen
23025	Caya Frere Federicus
23027	Caya Frere Gabriel
23023	Caya Frere Gerardus
25013	Caya Frere Henricus
25009	Caya Frere Johannes
25008	Caya Frere Julius
25011	Caya Frere Laurentius
23024	Caya Frere Norbertius
23032	Caya Frere Paulino
23033	Caya Frere Paulus
25015	Caya Frere Petrus
23028	Caya Frere Ricardo
23021	Caya Frere Servatius
23031	Caya Frere Stanislas
23035	Caya Frere Tarcicius
23034	Caya Frere Theodorus
25019	Caya Frere Vincentius
23022	Caya Frere Willibrordius
31130	Caya G.F. (Betico) Croes <i>Gedeelte tussen de Plaza Daniel Leo en het kruispunt met de Verbindingsweg: v.b. oneven nummers 1 tot en met 153 en even nummers 2 tot 168</i>
35310	Caya G.F. (Betico) Croes <i>Gedeelte tussen het kruispunt van de Verbindingsweg en het kruispunt met de Dadelstraat; v.b oneven nummers vanaf 155 en even nummers vanaf 170</i>
28080	Caya Gilberto (Betto) Toppenberg
84020	Caya Guadeloupe
72294	Caya Haarlem
21026	Caya Harmonia
86112	Caya Hubert Caruso Booi
33170	Caya Ing. Roland H. Lacle
72010	Caya Jose Geerman
35300	Caya Juancho Kock (ex-Karawarastraat)
75050	Caya Lolita E. Euson
27030	Caya Maguey
71014	Caya Maishi Rabo
71081	Caya Mangasina
84150	Caya Martinique
11056	Caya Mesa Bista (Tierra del Sol)
86102	Caya Mgr J.M. Holterman
21022	Caya Musica
84140	Caya Nevis
35180	Caya Papa Juan Pablo II (Rondweg)
71015	Caya Pan Bati
71016	Caya Parapete
86113	Caya Pio Coffie



**GAC-code Straatnaam**

22013	Caya Punta Brabo
72106	Caya Quant
72104	Caya Ras
24112	Caya Reda
21023	Caya Ritmo
32330	Caya Rufo Wever
84110	Caya Saba
43095	Caya Seida
23013	Caya Soeur Desideria
23011	Caya Soeur Dionysia
23014	Caya Soeur Dorothea
23017	Caya Soeur Gerarda-Majella
23016	Caya Soeur Meletia
23015	Caya Soeur Nicephora
23012	Caya Soeur Rosalie
72108	Caya Solognier
84070	Caya St. Croix
84120	Caya St. Eustatius
84050	Caya St. John
84040	Caya St. Kitts
84060	Caya St. Lucia
84010	Caya St. Maarten
84030	Caya St. Thomas
84160	Caya St. Vincent
27050	Caya Sumpiña
71083	Caya Tapushi
22031	Caya Taratata
24113	Caya Taraya
72298	Caya Tilburg
84090	Caya Trinidad & Tobago
15016	Caya Totomo
72299	Caya Valkenburg
72296	Caya Velp
72102	Caya Vries
86104	Caya Y.A. (Lord Boxoe) Illidge
73140	Cayenastraat
28090	Celsiusstraat
72040	Cherokezenstraat
26110	Chilestraat
32390	Chopinstraat
11130	Christiaansstraat
38080	Chuchubistraat
35220	Citroenstraat
36200	Clabiyostaat
73130	Clavelstraat
11095	Cleconchi
53100	Coba Lodo
52025	Cochinilla

**GAC-code Straatnaam**

27014	Cocorobana
36090	Cocostraat
26170	Colombiastraat
85030	Coloradostraat
31310	Columbusstraat
72090	Comanchestraat
33070	Concessielaan
75170	Concordiabergweg
32290	Constantijn Huygenstraat
25050	Consuelostraat
33120	Copernicusstraat
43050	Coribori
26070	Costa Ricastraat
83020	Crijnsenstraat
43060	Cristal
25140	Croesstraat
26060	Cubastraat
14050	Cudawecha
34050	Cumana
21020	Cunucu Abou
64010	Cura Cabai
64015	Cura Cabai Zuid
33190	Curiestraat
13060	Curimiao
27140	Dabaruidastraat
35270	Dadelstraat
73190	Dahliastreet
57020	Daimari
28110	Daltonstraat
21021	Danza
27120	Datustraat
28010	De La Sallestraat
56090	De Palm Island
82040	De Ruyterstraat
71030	De Veerstraat
76075	De Vuyst
75110	Diamantbergweg
11067	Diamante
61080	Dieselstraat
73060	Dirkszstraat
35260	Dividivistraat
33020	Dominicanessenstraat
35350	Dominicaweg
81150	Doormanstraat
33250	Dr. Henriquezstraat
22015	Dr. Horacio Oduber Boulevard
33220	Dr. Oduberstraat
85010	Dr. Schaepmanstraat

**GAC-code Straatnaam**

24020	Driemasterstraat
35030	Druivenstraat
11150	Duartestraat
81140	Duboisstraat
31050	Dwarsstraat
22020	Eagle
11190	Eckmeyerstraat
26090	Ecuadorstraat
25090	Edenstraat
28140	Edisonstraat
26030	El Salvadorstraat
31090	Elleboogstraat
31010	Emanstraat
26340	Emmastraat
22050	Engelandstraat
33090	Erasmustraat
11064	Esmeralda
86110	Esso Heights
85160	Essoville
81180	Evertsenstraat
28190	Fahrenheitstraat
61110	Faradaystraat
15015	Felicidad
11120	Figarostraat
75150	First Stick Hillweg
36290	Fiyostraat
25170	Flacciusstraat
75180	Flag Staffweg
73170	Flamboyanstraat
38020	Flamingostraat
33180	Flemmingstraat
22140	Fokkerstraat
77030	Fontein
22110	Fordstraat
86090	Fortheuvelstraat
11200	Frankenstraat
22120	Franklinstraat
22060	Frankrijkstraat
83190	Frans Halsstraat
82200	Frederik Hendrikstraat
22180	Free zone/Vrije zone
14065	Fuerte
28100	Fultonstraat
33150	Galileistraat
42040	Gascogne
12060	Gasparito
73110	Geermanstraat
63030	Generaal-Majoor de Bruynewijk

32310	George Madurostraat
11210	Gielstraat
64040	Gilles Poppestraat
24100	Goletstraat
76070	Golfweg
38090	Gonzalitostraat
83220	Govert Flinckstraat
35250	Granaatappelstraat
71050	Gravenhorststraat
74040	Great Hillweg
35320	Grenadaweg
75100	Grote Bergweg
26210	Guatemalastraat
32250	Guido Gezellestraat
36270	Guitarastraat
22150	Gutenbergstraat
35080	Guyabastraat
28280	Habibastraat
12010	Hato
31110	Havenstraat
11180	Heidestraat
83100	Helfrichstraat
82130	Hendrik Casimirstraat
31020	Hendrikstraat
32270	Herman Gorterstraat
75040	Hildebrandstraat
26150	Hondurasstraat
51010	Hooiberg
51020	Hooibergiet (ex-Hooiberg Kavel)
33210	Hospitaalwijk
28120	Hubadastraat
16020	Hudishibana
33100	Hugo de Grootstraat
28240	Hurihuristraat
72030	Huronstraat
22070	Ierlandstraat
72210	Incastraat
33110	Indianenweg
61090	Ir. Luymesstraat
32050	Irenestraat
73120	Isaac Wagemakerstraat
22040	Italiestraat
33010	J.E. (Juancho)Irausquinplein
11025	J.E. Irausquin Boulevard <i>Ten noorden van het kruispunt Shaba/Bubali: v.b. Divi Phoenix tot Holiday Inn Hotel</i>
22025	J.E. Irausquin Boulevard <i>Ten zuiden van het kruispunt Shaba/Bubali</i>

*v.b. Tamarijn/Dutch Village*

43090	Jaburibari
32340	Jacob Catsstraat
64060	Jacob Thielenstraat
55060	Jamanota
82170	Jan De Oudestraat
55020	Jan Flemming
83130	Jan Steenstraat
64050	Jan van der Bieststraat
85110	Jan van Nassastraat
34040	Janana
25120	Janszstraat
62015	Jara Complex
62010	Jaraweg
71040	Jarmanstraat
73150	Jasmijnstraat
82110	Jim Blue Jacketstraat
26270	Johan de Wittstraat
83230	Jozef Israelstraat
26300	Juan Jacobsstraat
52030	Jucuri
85150	Juliana Van Stolbergst
32040	Julianastraat
33280	Jupiterstraat
76105	Juwana Morto Complex
76120	Juwana Mortostraat
86120	Juwaweg
11090	Kamay
28030	Kamerlingh Onnesstraat
38050	Kanariestraat
31140	Kazernestraat (Oranjestad)
83070	Kazernestraat (San Nicolas)
12070	Keito
65010	Kenepa
35100	Kenepastraat
26290	Kerkstraat
56030	Kibaima
28290	Kibrahachastraat
38116	Kinikinistraat/Caya Kinikini
72185	Kiviti
75020	Kleine Bergweg
31060	Kleistraat
31160	Klipstraat
73030	Kockstraat
38070	Kolibristraat
26240	Koningstraat
86010	Koolbaaibergstraat
83110	Kortenaerstraat

81160	Kortesteeg
31250	Korteweg
24070	Korvetstraat
12050	Koyari
31270	Kruisweg
32220	Kuiperistraat
27020	Kukwisastraat
75091	Kustbatterij
32150	Kwartsstraat
28350	Kwihistraat
22030	L.G Smith Boulevard <i>Gedeelte tussen de Lagoen brug en het kruispunt met de J.E. Irausquin Blvd. (v.b. tot Fatum)</i>
11020	L.G. Smith Boulevard <i>Ten noorden van het kruispunt met de J.E. Irausquin Boulevard. v.b. Marriot Vacation Club tot Malmok</i>
32020	L.G. Smith Boulevard <i>Gedeelte tussen de rotonde bij de Talk of the Town en de Lagoen brug v.b. oneven nummers 1 tot 7 en de oneven nummers 2 tot 58</i>
54080	Laga Bena
86040	Lago Heightsstraat
83250	Lagoweg
35090	Lamunchistraat
35170	Larahastraat
28020	Laurens Costerstraat
82140	Lodewijk van Nassaustraat
32100	Longfellowstraat
72170	Lopezstraat
85140	Louise De Colignystraat
25070	Lucerostraat
25040	Lucianitastraat
36011	Luna
22090	Luxemburgstraat
71070	Mabon
36020	Macapruimstraat
55010	Macuarima
36050	Macubaristraat
24010	Madiki
23020	Madiki Kavel
73180	Magdalenastraat
37080	Mahuma
11030	Malmok
11040	Malmokweg
61150	Malohistraat
36030	Mamoticastraat
35280	Mandarinastraat
36230	Mandolinstraat

**GAC-code Straatnaam**

28340	Mangelstraat
35110	Mangostraat
35120	Manzaniyastraat
36170	Maracastraat
43070	Marawiel
32080	Margrietstraat
32030	Maria Christinastraat
55050	Maria Maai
85120	Maria van Oranjestraat
36140	Maripampunstraat
81230	Marktstraat
74090	Marnixstraat
14100	Matadera
43030	Matividiri
82150	Mauritsstraat
83240	Mauvestraat
61120	Maxwellstraat
21025	Mazurka
51050	Meiveld
32360	Mendelsohnstraat
26040	Mexicostraat
63040	Mgr. Ellisstraat
85090	Mgr. M.J. Niewindtstraat
85080	Mgr. P.I. Verrietstraat
31070	Middenweg
35130	Milonstraat
33080	Miraflorweg
36110	Mispelstraat
85060	Mississippistraat
85040	Missouristraat
14060	Moco
41020	Modanza
72020	Mohikanenstraat
53060	Mon Pos
11110	Monserat
76020	Mont Caretaweg
76030	Mont O'Reillyweg
86020	Mont Peleestraat
37040	Montana
14030	Montaña
51080	Monte Verde
51040	Morgenster
86060	Mount Scenerystraat
32430	Mozartstraat
45010	Natural Bridge
27070	Nayostraat
33260	Neptunesstraat
33130	Newtonstraat

**GAC-code Straatnaam**

26200	Nicaraguastraat
73080	Nieuwe Weg
25190	Nieuwkerkstraat
31320	Nieuwstraat
75010	Nijhoffstraat
28050	Nobelstraat
72130	Noguerastraat
12080	Noord
64080	Noord Cura Cabai
41050	Nuña
83160	Nuyenstraat
61100	Ohmstraat
88010	Olie Raffinaderij te San Nicolas
88020	Olie lading- en opslagterrein te San Nicolas
26250	Oldenbarneveldstraat
35060	Olijfstraat
76050	Oostenbergweg
31300	Ooststraat
11062	Opal
22190	Oranjestad Port/Haven Oranjestad
31190	Oranjestraat
51011	Orcuyo (Haystack Residence)
85020	Orinocostraat
82100	Otaheitistraat
31280	Oude Schoolstraat
74100	P.C. Hoofdstraat
22170	Paardenbaaistraat
24090	Pagaistraat
72190	Palisiaweg
11100	Palm Beach
11101	Palma Real
28270	Palmitastraat
28130	Palo Di Bonchistraat
28360	Palo Di Lechistraat
36080	Pampunastraat
26080	Panamastraat
41040	Papaya
35140	Papayastraat
52020	Papilon
42020	Paradera
23030	Paradijs
86080	Paradijsheuvelstraat
25010	Paradijswijk
14090	Paraguana
26140	Paraguaystraat
28045	Paramira
74060	Parish Hillweg
38120	Parkietenbos



**GAC-code Straatnaam**

28170	Pascalstraat
33240	Pasteurstraat
63050	Pastoor Hellingstraat
82010	Pastoor Hendrikstraat
63060	Pastoor Penninxstraat
35290	Patiastreet
83200	Paulus Potterstraat
44020	Pavilla
44030	Pavilla Park
35020	Pedro Gallegostraat
26180	Perustraat
54060	Picaron
44010	Piedra Plat
32090	Pierre Corneillestraat
81210	Piet Heinstraat
64020	Pieter Boerstraat
53045	Pikinini
36100	Pindastraat
27150	Pitastraat
37060	Plantersrust
31120	Plaza Daniel Leo
32125	Plaza Gilberto F. Croes
27010	Ponton
64070	Porrierstraat
21010	Pos Abou
61010	Pos Chikito
61025	Pos Chikito Complex
35380	Potreroweg
37050	Primavera
82190	Prinsenstraat
26120	Prof. Lorentzstraat
41015	Purun
25130	Quaststraat
39010	Queen Beatrix International Airport Aruba
86070	Quillstraat
26320	Ranchostraat
72060	Rasmijnstraat
36190	Raspastraat
28180	Reaumurstraat
75140	Red Rockweg
83140	Rembrandtstraat
82020	Resedastraat
11240	Riberostraat
31150	Rifstraat
22160	Rockefellerstraat
42010	Roncado
86030	Ronde Klipweg
28160	Röntgenstraat

41060	Rooi Afo
56040	Rooi Bosal
72260	Rooi Congo
56080	Rooi Frances
64090	Rooi Kochi
61020	Rooi Lamunchi
71060	Rooi Master
43040	Rooi Prikichi
11060	Rooi Santo
61040	Rooi Taki
74020	Rooiweg
72100	Rotterdamstraat
82030	Rozenstraat
11063	Ruby
25110	Rudolf Arendsstraat
22200	Ruizstraat
32140	Rumbastraat
83120	Ruysdaelstraat
61030	Sabana Basora
61035	Sabana Basora Noord
61036	Sabana Basora Zuid
37030	Sabana Berde
37035	Sabana Berdeweg
37020	Sabana Blanco
56050	Sabana Grandi
13020	Sabana Liber
13025	Sabana Villas Kavel (Sabana Liber Villa Park)
53090	Sabania Abou
11065	Safir
14070	Saliña
11080	Saliña Cerca
34030	San Barbola
34035	San Barbola Complex (San Barbola Residence)
54070	San Fuego
12030	San Miguel
52010	Santa Cruz
25060	Santa Helenastraat
53070	Santa Lucia
52040	Santa Marta
76110	Santo di Patia
11010	Sasakiweg (Ten noorden van het kruispunt Shaba/Bubali)
22010	Sasakiweg (Ten zuiden van het kruispunt Shaba/Bubali)
62020	Savaneta (no. 1 t/m 229)
63010	Savaneta (no. 230 en hoger)
63020	Savaneta Kamp
31100	Schelpstraat
24060	Schoenerstraat
31170	Schoolstraat

**GAC-code Straatnaam**

22080	Schotlandstraat
32180	Schreuderstraat
32420	Schubertstraat
32070	Schumanstraat
61130	Scobiystraat
36060	Scopapelstraat
28210	Scopetstraat
11160	Semeleerstraat
72230	Seminolenstraat
27011	Senebla
76060	Sentry Hillweg
62030	Sero Alejandro
76140	Sero Bentanaweg
51060	Sero Biento
34010	Sero Blanco
87010	Sero Colorado
54020	Sero Compa
76130	Sero Dakweweg
75130	Sero Dos Posweg
76100	Sero Grandiweg
14040	Sero Janchi
76090	Sero Largoweg
43120	Sero Lopes
41010	Sero Patrishi
13070	Sero Pela
43010	Sero Pita
43080	Sero Plat
41070	Sero Preto (Paradera)
73020	Sero Preto (San Nicolas)
56070	Sero Tijshi
14020	Shaba
53040	Shabururi
32110	Shakespearestraat
22220	Shellstraat
53120	Shete
35150	Shimarucustraat
41030	Shiribana
32350	Sibeliusstraat
11230	Silvesterstraat
64030	Simon Platsstraat
36220	Sinfoniastraat
72050	Siouxstraat
53010	Siribana (Caya Juan Werleman)
27040	Sisalstraat
33160	Sividivi
26160	Socotorolaan
26050	Socotorowijk
14080	Soledad

**GAC-code Straatnaam**

28040	Solito
36012	Solo
54040	Sombre
36040	Sorsacastraat
86050	Soufrierestraat
61160	Spaans Lagoen
61170	Spaans Lagoenweg
25180	Spechtstraat
33060	Spinozastraat
82120	Sportparkstraat
75030	St. Antoniebergweg
86100	St. Catherinestraat
76010	St. Christoffelbergweg
75160	St. Peter Hillweg
82070	St. Theresiaplein
35330	St. Vincentweg
85130	Stadhoudersstraat
32190	Stadionplein
32130	Stadionweg
72160	Stamperstraat
74080	Standardville
75080	Staringstraat
31240	Steenweg
31080	Stormstraat
36013	Strea
83050	Stuyvesantstraat
32370	Sweelinckstraat
76040	Tafelbergweg
43110	Tamarijn
35160	Tamarijnstraat
36280	Tamborstraat
36130	Tangerinastraat
14010	Tanki Flip
15010	Tanki Leendert
36010	Tarabana
35340	Tarabanaweg
83080	Theaterstraat
11066	Tibushi
36240	Timbalstraat
24040	Timonstraat
72120	Tobelstraat
35040	Tomatenstraat
83180	Tooropstraat
11061	Topaz
28150	Torricellistraat
38030	Totolicastraat
36210	Triangelstraat
73160	Trinitariastraat

**GAC-code Straatnaam**

82050	Trompstraat
38040	Trupiaalstraat
73200	Tulpenstraat
21024	Tumba
27080	Tunastraat
13050	Turibana
28250	Tuturutustraat
28260	Uña Uña straat
99999	Unknown/Onbekend
54030	Urataca
26130	Uruguaystraat
77020	Vader Piet
83060	van de Veen Zeppenfeldstraat
71020	Van Den Bosschestraat
73050	Van Der Lindenstraat
33200	Van Deventerstraat
32170	Van Dragtstraat
32160	Van Eekhoutstraat
81190	Van Ewijkstraat
81220	Van Galenstraat
81110	Van Gelderstraat
81200	Van Heemskerckstraat
33140	Van Leeuwenhoekstraat
75070	Van Lennepstraat
83040	van Renselaerstraat
83090	van Slobbestraat
82060	van Speykstraat
31290	Van Walbeekstraat
26020	Venezuelastraat
33270	Venusstraat
51070	Verano
31330	Verbindingsweg
83170	Vermeerstraat
32230	Victor Hugostraat
42015	Vigia
84210	Village Noord
84200	Village Zuid
26330	Visstraat
32240	Vondellaan
72150	Vorststraat
73090	Vrolijkstraat
85070	Vuylstekestraat
28300	Wabistraat
27013	Walishali
54050	Warawara
45020	Wariruri
12040	Washington
73100	Watapana Gezaag

GAC-code Straatnaam

28320	Watapanastraat
31260	Waterweg
61070	Wattstraat
37070	Wayaca
37075	Wayaca Residence
74010	Weg Fontein
75090	Weg Kustbatterij
72270	Weg Rooi Congo
74070	Weg Rooi Hundo
72180	Weg Sero Blanco
73010	Weg Sero Preto
61050	Wela
22210	Werfstraat
72110	Wernetstraat
11050	Westpunt
26010	Weststraat
72070	Weverstraat
31230	Wilhelminastraat
82160	Willem De Zwijgerstraat
31210	Willemstraat
25160	Williamsstraat
31030	Windstraat
36180	Wiristraat
11140	Wolffstraat
24110	Yolastraat
31040	Zandstraat
81020	Zeewijk
32120	Zepp Lampestraat
31180	Zoutmanstraat
31220	Zuidstraat
53030	Zumbo
33030	Zuster Candidastraat
33040	Zuster Cherubinestraat
33050	Zuster Lidwinastraat
72290	Zwollestraat

## Appendix C: Numerieke indeling

GAC-code	Straatnaam
11010	Sasakiweg (Ten noorden van het kruispunt Shaba/Bubali)
11020	L.G. Smith Boulevard <i>Ten noorden van het kruispunt met de J.E. Irausquin Boulevard. v.b. Marriot Vacation Club tot Malmok</i>
11021	Berea di Piscado
11025	J.E. Irausquin Boulevard <i>Ten noorden van het kruispunt Shaba/Bubali: v.b. Divi Phoenix tot Holiday Inn Hotel</i>
11030	Malmok
11040	Malmokweg
11045	Arashi
11050	Westpunt
11051	Caya di Sero (Tierra del Sol)
11052	Caya Bunita Bista (Tierra del Sol)
11053	Caya di Biento (Tierra del Sol)
11054	Caya Baranca (Tierra del Sol)
11055	Caya di Campeonnan (Tierra del Sol)
11056	Caya Mesa Bista (Tierra del Sol)
11057	Caya di Oro (Tierra del Sol)
11058	Caya di Solo (Tierra del Sol)
11059	Caya Bistalamar (Tierra del Sol)
11060	Rooi Santo
11061	Topaz
11062	Opal
11063	Ruby
11064	Esmeralda
11065	Safir
11066	Tibushi
11067	Diamante
11070	Bakval
11080	Saliña Cerca
11090	Kamay
11091	Caya Calco
11092	Cabaron
11093	Caya Cangreu
11094	Caya Cocolishi
11095	Cleconchi
11100	Palm Beach
11101	Palma Real
11110	Monserat
11120	Figaroastraat
11130	Christiaansstraat
11140	Wolffstraat
11150	Duartestraat
11160	Semeleerstraat
11170	Alvarezstraat

**GAC-code Straatnaam**

11180	Heidestraat
11190	Eckmeyerstraat
11200	Frankenstraat
11210	Gielstraat
11220	Bermudezstraat
11230	Silvesterstraat
11240	Riberostraat
12010	Hato
12020	Bubali
12030	San Miguel
12040	Washington
12050	Koyari
12060	Gasparito
12070	Keito
12080	Noord
13010	Bucurui
13020	Sabana Liber
13025	Sabana Villas Kavel (Sabana Liber Villa Park)
13026	Caya Ange Perez
13030	Calbas
13035	Bona Vista Noord
13040	Alto Vista
13050	Turibana
13060	Curimiao
13070	Sero Pela
13080	Boroncana
14010	Tanki Flip
14020	Shaba
14030	Montaña
14040	Sero Janchi
14050	Cudawecha
14060	Moco
14065	Fuerte
14070	Saliña
14080	Soledad
14090	Paraguana
14100	Matadera
15010	Tanki Leendert
15015	Felicidad
15016	Caya Totomo
15020	Catiri
16010	California
16020	Hudishibana
16030	Anabui (Tierra del Sol Golf course)
21010	Pos Abou
21020	Cunucu Abou
21021	Danza
21022	Caya Musica



21023	Caya Ritmo
21024	Tumba
21025	Mazurka
21026	Caya Harmonia
22010	Sasakiweg (Ten zuiden van het kruispunt Shaba/Bubali)
22013	Caya Punta Brabo
22014	Caya Dr. J.E.M. (Loy) Arends
22015	Dr. Horacio Oduber Boulevard
22020	Eagle
22025	J.E. Irausquin Boulevard <i>Ten zuiden van het kruispunt Shaba/Bubali v.b. Tamarijn/Dutch Village</i>
22030	L.G Smith Boulevard <i>Gedeelte tussen de Lagoen brug en het kruispunt met de J.E. Irausquin Blvd. (v.b. tot Fatum)</i>
22031	Caya Taratata
22032	Caya di Pos
22040	Italiestraat
22050	Engelandstraat
22060	Frankrijkstraat
22070	Ierlandstraat
22080	Schotlandstraat
22090	Luxemburgstraat
22100	Belgiestraat
22110	Fordstraat
22120	Franklinstraat
22130	Bellstraat
22140	Fokkerstraat
22150	Gutenbergstraat
22160	Rockefellerstraat
22170	Paardenbaaistraat
22180	Free zone/Vrije zone
22190	Oranjestad Port/Haven Oranjestad
22200	Ruizstraat
22210	Werfstraat
22220	Shellstraat
22230	Arnold M. Schuttestraat
23010	Bushiri
23011	Caya Soeur Dionysia
23012	Caya Soeur Rosalie
23013	Caya Soeur Desideria
23014	Caya Soeur Dorothea
23015	Caya Soeur Nicephora
23016	Caya Soeur Meletia
23017	Caya Soeur Gerarda-Majella
23020	Madiki Kavel
23021	Caya Frere Servatius
23022	Caya Frere Willibrordius

23023	Caya Frere Gerardus
23024	Caya Frere Norbertius
23025	Caya Frere Federicus
23026	Caya Frere Caspar
23027	Caya Frere Gabriel
23028	Caya Frere Ricardo
23029	Caya Frere Edwin
23030	Paradijs
23031	Caya Frere Stanislas
23032	Caya Frere Paulino
23033	Caya Frere Paulus
23034	Caya Frere Theodorus
23035	Caya Frere Tarcicius
24010	Madiki
24020	Driemasterstraat
24030	Brikstraat
24040	Timonstraat
24050	Balanderstraat
24060	Schoenerstraat
24070	Korvetstraat
24080	Canoastraat
24090	Pagaistraat
24100	Goletstraat
24110	Yolastraat
24111	Caya Canaster
24112	Caya Reda
24113	Caya Taraya
25004	Caya Frere Andreas
25005	Caya Frere Arnold
25006	Caya Frere Eduardo
25007	Caya Frere Alexius
25008	Caya Frere Julius
25009	Caya Frere Johannes
25010	Paradijswijk
25011	Caya Frere Laurentius
25012	Caya Frere Bonifacius
25013	Caya Frere Henricus
25014	Caya Frere Antoon
25015	Caya Frere Petrus
25016	Caya Frere Eugeen
25017	Caya Frere Bernard
25018	Caya Frere Bernardinus
25019	Caya Frere Vincentius
25020	Aliviostraat
25030	Aureolastraat
25040	Lucianitastraat
25050	Consuelostraat
25060	Santa Helenastraat

25070	Lucerostraat
25080	Bernadetastraat
25090	Edenstraat
25100	Apollostraat
25110	Rudolf Arendsstraat
25120	Janszstraat
25130	Quaststraat
25140	Croesstraat
25150	Bontemantelstraat
25160	Williamsstraat
25170	Flacciusstraat
25180	Spechtstraat
25190	Nieuwkerkstraat
26010	Weststraat
26020	Venezuelastraat
26030	El Salvadorstraat
26040	Mexicostraat
26050	Socotorowijk
26060	Cubastraat
26070	Costa Ricastraat
26080	Panamastraat
26090	Ecuadorstraat
26100	Argentiniestraat
26110	Chilestraat
26120	Prof. Lorentzstraat
26130	Uruguaystraat
26140	Paraguaystraat
26150	Hondurasstraat
26160	Socotorolaan
26170	Colombiastraat
26180	Perustraat
26190	Braziliestraat
26200	Nicaraguastraat
26210	Guatemalastraat
26220	Boliviastraat
26230	Arendstraat
	<i>Gedeelte tussen het kruispunt van de Paardenbaaistraat en het kruispunt van de Belgiëstraat; v.b. oneven nummers vanaf 51 en even nummers vanaf 66</i>
26240	Koningstraat
26250	Oldenbarneveldstraat
26260	Blauwesteeg
26270	Johan de Wittstraat
26280	Avenida Alo Tromp
	<i>Gedeelte van de Arendstraat tussen het kruispunt van de Hendrikstraat en het kruispunt van de Paardenbaaistraat; v.b. oneven nummers 1 tot 49 en even nummers 2 tot 64</i>
26290	Kerkstraat

26300	Juan Jacobsstraat
26310	Brueghelstraat
26320	Ranchostraat
26330	Visstraat
26340	Emmastraat
27010	Ponton
27011	Senebla
27012	Brusca
27013	Walishali
27014	Cocorobana
27020	Kukwisastraat
27030	Caya Maguey
27040	Sisalstraat
27050	Caya Sumpiña
27060	Cabuyastraat
27070	Nayostraat
27080	Tunastraat
27090	Aloestraat
27100	Balsamostraat
27110	Brebastraat
27120	Datustraat
27130	Bushistraat
27140	Dabaruidastraat
27150	Pitastraat
28010	De La Sallestraat
28020	Laurens Costerstraat
28030	Kamerlingh Onnesstraat
28040	Solito
28045	Paramira
28050	Nobelstraat
28060	Boylestraat
28070	Archimedesstraat
28080	Caya Gilberto (Betto) Toppenberg
28090	Celsiusstraat
28100	Fultonstraat
28110	Daltonstraat
28120	Hubadastraat
28130	Palo Di Bonchistraat
28140	Edisonstraat
28150	Torricellistraat
28160	Röntgenstraat
28170	Pascalstraat
28180	Reaumurstraat
28190	Fahrenheitstraat
28200	Caya Ernesto O. (Netto) Petronia
28210	Scopetstraat
28220	Caobastraat
28230	Bonchi strenastraat

28240	Hurihuristraat
28250	Tuturutustra
28260	Uña Uña straat
28270	Palmitastraat
28280	Habihastraat
28290	Kibrahachastrat
28300	Wabistraat
28310	Barba di yoncumanstraat
28320	Watapanastraat
28330	Catunastraat
28340	Mangelstraat
28350	Kwihistraat
28360	Palo Di Lechistraat
31010	Emanstraat
31020	Hendrikstraat
31030	Windstraat
31040	Zandstraat
31050	Dwarsstraat
31060	Kleistraat
31070	Middenweg
31080	Stormstraat
31090	Elleboogstraat
31100	Schelpstraat
31110	Havenstraat
31120	Plaza Daniel Leo
31130	Caya G.F. (Betico) Croes <i>Gedeelte tussen de Plaza Daniel Leo en het kruispunt met de Verbindingsweg: v.b. oneven nummers 1 tot en met 153 en even nummers 2 tot 168</i>
31140	Kazernestraat (Oranjestad)
31150	Rifstraat
31160	Klipstraat
31170	Schoolstraat
31180	Zoutmanstraat
31190	Oranjestraat
31200	Caya Ernesto Harms (Lagoenweg)
31210	Willemstraat
31220	Zuidstraat
31230	Wilhelminastraat
31240	Steenweg
31250	Korteweg
31260	Waterweg
31270	Kruisweg
31280	Oude Schoolstraat
31290	Van Walbeeckstraat
31300	Ooststraat
31310	Columbusstraat
31320	Nieuwstraat

GAC-code Straatnaam

31330	Verbindingsweg
32010	Camacuri
32020	L.G. Smith Boulevard <i>Gedeelte tussen de rotonde bij de Talk of the Town en de Lagoen brug v.b. oneven nummers 1 tot 7 en de oneven nummers 2 tot 58</i>
32030	Maria Christinastraat
32040	Julianastraat
32050	Irenestraat
32060	Beatrixstraat
32070	Schumanstraat
32080	Margrietstraat
32090	Pierre Corneillestraat
32100	Longfellowstraat
32110	Shakespearestraat
32120	Zepp Lampestraat
32125	Plaza Gilberto F. Croes
32130	Stadionweg
32140	Rumbastraat
32150	Kwartsstraat
32160	Van Eekhoutstraat
32170	Van Dragtstraat
32180	Schreuderstraat
32190	Stadionplein
32200	Bazinsstraat
32210	Beaujonstraat
32220	Kuiperistraat
32230	Victor Hugostraat
32240	Vondellaan
32250	Guido Gezellestraat
32260	Alfred de Mussetstraat
32270	Herman Gorterstraat
32280	Byronstraat
32290	Constantijn Huygenstraat
32300	Bilderdijkstraat
32310	George Madurostraat
32320	Adriaan Lacle Boulevard
32330	Caya Rufo Wever
32340	Jacob Catsstraat
32350	Sibeliustraat
32360	Mendelsohnstraat
32370	Sweelinckstraat
32380	Brahmsstraat
32390	Chopinstraat
32400	Beethovenstraat
32410	Bachstraat
32420	Schubertstraat
32430	Mozartstraat

GAC-code Straatnaam

33010	J.E. (Juancho)Irausquinplein
33020	Dominicanessenstraat
33030	Zuster Candidastraat
33040	Zuster Cherubinestraat
33050	Zuster Lidwinastraat
33060	Spinozastraat
33070	Concessielaan
33080	Miraflorweg
33090	Erasmustra
33100	Hugo de Grootstraat
33110	Indianenweg
33120	Copernicusstraat
33130	Newtonstraat
33140	Van Leeuwenhoekstraat
33150	Galileistraat
33160	Sividivi
33170	Caya Ing. Roland H. Lacle
33180	Flemmingstraat
33190	Curiestraat
33200	Van Deventerstraat
33210	Hospitaalwijk
33220	Dr. Oduberstraat
33230	Avicennastraat
33240	Pasteurstraat
33250	Dr. Henriquezstraat
33260	Neptunesstraat
33270	Venusstraat
33280	Jupiterstraat
34010	Sero Blanco
34015	Caya Dr. J.R. (Coco) Arends
34020	Barrio Dr. Dussenbroek
34030	San Barbola
34035	San Barbola Complex (San Barbola Residence)
34040	Janana
34050	Cumana
35010	Avenida Milio Croes (ex-Fergusonstraat)
35020	Pedro Gallegostraat
35030	Druivenstraat
35040	Tomatenstraat
35050	Anasastraat
35060	Olijfstraat
35070	Amandelstraat
35080	Guyabastraat
35090	Lamunchistraat
35100	Kenepastraat
35110	Mangostraat
35120	Manzaniyastraat
35130	Milonstraat

35140	Papayastraat
35150	Shimarucustraat
35160	Tamarijnstraat
35170	Larahastraat
35180	Caya Papa Juan Pablo II (Rondweg)
35190	Awacatistraat
35200	Bacobastraat
35210	Calbasstraat
35220	Citroenstraat
35230	Cadushistraat
35240	Cashustraat
35250	Granaatappelstraat
35260	Dividivistraat
35270	Dadelstraat
35280	Mandarinastraat
35290	Patiastreet
35300	Caya Juancho Kock (ex-Karawarastraat)
35310	Caya G.F. (Betico) Croes <i>Gedeelte tussen het kruispunt van de Verbindingsweg en het kruispunt met de Dadelstraat; v.b oneven nummers vanaf 155 en even nummers vanaf 170</i>
35320	Grenadaweg
35330	St. Vincentweg
35340	Tarabanaweg
35350	Dominicaweg
35360	Barbadosweg
35370	Antiguaweg
35380	Potreroweg
36010	Tarabana
36011	Luna
36012	Solo
36013	Strea
36020	Macapruimstraat
36030	Mamoticastraat
36040	Sorsacastraat
36050	Macubaristraat
36060	Scopapelstraat
36070	Cantaloupestraat
36080	Pampunastraat
36090	Cocostraat
36100	Pindastraat
36110	Mispelstraat
36120	Camaristraat
36130	Tangerinastraat
36140	Maripampunstraat
36150	Bereheinstraat
36155	Caya Appeldam
36160	Apelsinastraat



**GAC-code Straatnaam**

36170	Maracastraat
36180	Wiristraat
36190	Raspastraat
36200	Clabiyostaat
36210	Triangelstraat
36220	Sinfoniastraat
36230	Mandolinstraat
36240	Timbalstraat
36250	Acordeonstraat
36260	Campanastraat
36270	Guitarastraat
36280	Tamborstraat
36290	Fiyostaat
37010	Barcelona
37020	Sabana Blanco
37030	Sabana Berde
37035	Sabana Berdeweg
37040	Montana
37050	Primavera
37060	Plantersrust
37070	Wayaca
37075	Wayaca Residence
37080	Mahuma
38010	Buena Vista
38020	Flamingostaat
38030	Totolicastraat
38040	Trupiaalstraat
38050	Kanariestraat
38060	Alablancastraat
38070	Kolibristraat
38080	Chuchubistraat
38090	Gonzalitostraat
38100	Bucutiweg
38110	Cas Paloma
38116	Kinikinistraat/Caya Kinikini
38117	Blenchistraat
38120	Parkietenbos
39010	Queen Beatrix International Airport Aruba
41010	Sero Patrishi
41015	Purun
41020	Modanza
41030	Shiribana
41040	Papaya
41050	Nuña
41060	Rooi Afo
41070	Sero Preto (Paradera)
42010	Roncado
42015	Vigia

**GAC-code Straatnaam**

42016	Amistad
42020	Paradera
42030	Casibari
42040	Gascogne
42050	Blumond
43010	Sero Pita
43020	Ayo
43030	Matividiri
43040	Rooi Prikichi
43050	Coribori
43060	Cristal
43070	Marawiel
43080	Sero Plat
43090	Jaburibari
43092	Caya Bembe
43093	Caya Balorian
43094	Caya Caneblum
43095	Caya Seida
43096	Caya Franse Bloem
43097	Caya Bini Bini
43098	Caya Ararut
43100	Babijn
43110	Tamarijn
43120	Sero Lopes
44010	Piedra Plat
44020	Pavilla
44030	Pavilla Park
45010	Natural Bridge
45020	Wariruri
45030	Budui
51010	Hooiberg
51011	Orcuyo (Haystack Residence)
51020	Hooibergiet (ex-Hooiberg Kavel)
51030	Canashito
51040	Morgenster
51050	Meiveld
51060	Sero Biento
51070	Verano
51080	Monte Verde
52010	Santa Cruz
52020	Papilon
52025	Cochinilla
52030	Jucuri
52040	Santa Marta
53010	Siribana (Caya Juan Werleman)
53020	Cashero
53030	Zumbo
53040	Shabururi

53045	Pikinini
53050	Cadushi Largo (Caya Juan Werleman)
53060	Mon Pos
53070	Santa Lucia
53080	Angochi (Caya Juan Werleman)
53090	Sabania Abou
53100	Coba Lodo
53110	Catashi
53120	Shete
54010	Cas Ariba
54020	Sero Compa
54030	Urataca
54040	Sombre
54050	Warawara
54060	Picaron
54070	San Fuego
54080	Laga Bena
54090	Arikok
55010	Macuarima
55020	Jan Flemming
55030	Bringamosa
55040	Boton
55050	Maria Maai
55060	Jamanota
56010	Balashi W.E.B.
56020	Balashi
56030	Kibaima
56040	Rooi Bosal
56050	Sabana Grandi
56051	Caya Federico Maduro
56060	Barcadera
56070	Sero Tijshi
56080	Rooi Frances
56090	De Palm Island
57010	Andicuri
57020	Daimari
61010	Pos Chikito
61020	Rooi Lamunchi
61025	Pos Chikito Complex
61030	Sabana Basora
61035	Sabana Basora Noord
61036	Sabana Basora Zuid
61040	Rooi Taki
61050	Wela
61060	Burubundu
61070	Wattstraat
61080	Dieselstraat
61090	Ir. Luymesstraat

61100	Ohmstraat
61110	Faradaystraat
61120	Maxwellstraat
61130	Scobiyostaat
61140	Betonicastraat
61150	Malohistraat
61160	Spaans Lagoen
61170	Spaans Lagoenweg
62010	Jaraweg
62015	Jara Complex
62020	Savaneta (no. 1 t/m 229)
62030	Sero Alejandro
63010	Savaneta (no. 230 en hoger)
63020	Savaneta Kamp
63030	Generaal-Majoor de Bruynewijk
63040	Mgr. Ellisstraat
63050	Pastoor Hellingstraat
63060	Pastoor Penninxstraat
63070	Byerlite
64010	Cura Cabai
64015	Cura Cabai Zuid
64020	Pieter Boerstraat
64030	Simon Platsstraat
64040	Gilles Poppestraat
64050	Jan van der Bieststraat
64060	Jacob Thielenstraat
64070	Porrierstraat
64080	Noord Cura Cabai
64090	Rooi Kochi
65010	Kenepa
71010	Brasil
71012	Caya Butishi
71013	Caya Casuela
71014	Caya Maishi Rabo
71015	Caya Pan Bati
71016	Caya Parapete
71020	Van Den Bosschestraat
71030	De Veerstraat
71040	Jarmanstraat
71050	Gravenhorststraat
71060	Rooi Master
71070	Mabon
71081	Caya Mangasina
71082	Caya Bohi
71083	Caya Tapushi
72010	Caya Jose Geerman
72020	Mohikanenstraat
72030	Huronstraat

GAC-code Straatnaam

72040	Cherokezenstraat
72050	Siouxstraat
72060	Rasmijnstraat
72070	Weverstraat
72080	Apachestraat
72090	Comanchestraat
72100	Rotterdamstraat
72102	Caya Vries
72104	Caya Ras
72106	Caya Quant
72108	Caya Solognier
72110	Wernetstraat
72120	Tobelstraat
72130	Noguerastraat
72140	Castrostraat
72150	Vorststraat
72160	Stamperstraat
72170	Lopezstraat
72180	Weg Sero Blanco
72185	Kiviti
72190	Palisiaweg
72200	Caquetiostraat
72210	Incastraat
72220	Arowakkenstraat
72230	Seminolenstraat
72240	Caribenstraat
72250	Aztekenstraat
72260	Rooi Congo
72270	Weg Rooi Congo
72280	Amsterdamstraat
72290	Zwollestraat
72292	Caya Boxmeer
72293	Caya Breda
72294	Caya Haarlem
72296	Caya Velp
72298	Caya Tilburg
72299	Caya Valkenburg
72300	Arnhemstraat
73010	Weg Sero Preto
73020	Sero Preto (San Nicolas)
73030	Kockstraat
73040	Bislickstraat
73050	Van Der Lindenstraat
73060	Dirkszstraat
73070	Briezenstraat
73080	Nieuwe Weg
73090	Vrolijkstraat
73100	Watapana Gezaag

GAC-code Straatnaam

73110	Geermanstraat
73120	Isaac Wagemakerstraat
73130	Clavelstraat
73140	Cayenastraat
73150	Jasmijnstraat
73160	Trinitariastraat
73170	Flamboyanstraat
73180	Magdalenastraat
73190	Dahliastraat
73200	Tulpenstraat
74010	Weg Fontein
74020	Rooiweg
74030	Booby Hillweg
74040	Great Hillweg
74050	Bottom Hillweg
74060	Parish Hillweg
74070	Weg Rooi Hundo
74080	Standardville
74090	Marnixstraat
74100	P.C. Hoofstraat
75010	Nijhoffstraat
75020	Kleine Bergweg
75030	St. Antoniebergweg
75040	Hildebrandstraat
75050	Caya Lolita E. Euson
75060	Boutenstraat
75070	Van Lennepstraat
75080	Staringstraat
75090	Weg Kustbatterij
75091	Kustbatterij
75100	Grote Bergweg
75110	Diamantbergweg
75120	Bell Hillweg
75130	Sero Dos Posweg
75140	Red Rockweg
75150	First Stick Hillweg
75160	St. Peter Hillweg
75170	Concordiabergweg
75180	Flag Staffweg
76010	St. Christoffelbergweg
76020	Mont Caretaweg
76030	Mont O'Reillyweg
76040	Tafelbergweg
76050	Oostenbergweg
76060	Sentry Hillweg
76070	Golfweg
76075	De Vuyst
76080	Brandarisweg

76090	Sero Largoweg
76100	Sero Grandiweg
76105	Juwana Morto Complex
76110	Santo di Patia
76120	Juwana Mortostraat
76130	Sero Dakweweg
76140	Sero Bentanaweg
77010	Butucu
77020	Vader Piet
77030	Fontein
81010	Bernhardstraat <i>Gedeelte tussen het kruispunt van Weg Brasil en het kruispunt met Weg Seroe Preto; v.b. even nrs. van 2 tot 146 en oneven nrs. van 1 tot 121</i>
81020	Zeewijk
81100	Banckertstraat
81110	Van Gelderstraat
81140	Duboisstraat
81150	Doormanstraat
81160	Kortesteeg
81180	Evertsenstraat
81190	Van Ewijckstraat
81200	Van Heemskerckstraat
81210	Piet Heinstraat
81220	Van Galenstraat
81230	Marktstraat
82010	Pastoor Hendrikstraat
82020	Resedastraat
82030	Rozenstraat
82040	De Ruyterstraat
82050	Trompstraat
82060	van Speykstraat
82070	St. Theresiaplein
82080	Anglostraat
82090	Beyisimastraat
82100	Otaheitistraat
82110	Jim Blue Jacketstraat
82120	Sportparkstraat
82130	Hendrik Casimirstraat
82140	Lodewijk van Nassaustraat
82150	Mauritsstraat
82160	Willem De Zwijgerstraat
82170	Jan De Oudestraat
82180	Adolf van Nassaustraat
82190	Prinsenstraat
82200	Frederik Hendrikstraat
83010	Caya Dick Cooper
83020	Crijnssenstraat

GAC-code Straatnaam

83030	Bargestraat
83040	van Renselaerstraat
83050	Stuyvesantstraat
83060	van de Veen Zeppenfeldstraat
83070	Kazernestraat (San Nicolas)
83080	Theaterstraat
83090	van Slobbestraat
83100	Helfrichstraat
83110	Kortenaerstraat
83120	Ruysdaelstraat
83130	Jan Steenstraat
83140	Rembrandtstraat
83150	Caya Captain R. Rodger
83160	Nuyenstraat
83170	Vermeerstraat
83180	Tooropstraat
83190	Frans Halsstraat
83200	Paulus Potterstraat
83210	Caya Charlie Brouns Sr.
83220	Govert Flinckstraat
83230	Jozef Israelstraat
83240	Mauvestraat
83250	Lagoweg
84010	Caya St. Maarten
84020	Caya Guadeloupe
84030	Caya St. Thomas
84040	Caya St. Kitts
84050	Caya St. John
84060	Caya St. Lucia
84070	Caya St. Croix
84080	Caya Corsou
84090	Caya Trinidad & Tobago
84100	Caya Bonaire
84110	Caya Saba
84120	Caya St. Eustatius
84130	Caya Anguilla
84140	Caya Nevis
84150	Caya Martinique
84160	Caya St. Vincent
84200	Village Zuid
84210	Village Noord
85010	Dr. Schaepmanstraat
85020	Orinocostraat
85030	Coloradostraat
85040	Missouristraat
85050	Amazonestraat
85060	Mississippistraat
85070	Vuylstekestraat



85080	Mgr. P.I. Verrietstraat
85090	Mgr. M.J. Niewindtstraat
85100	Amalia van Solmsstraat
85110	Jan van Nassaustraat
85120	Maria van Oranjestraat
85130	Stadhouderstraat
85140	Louise De Colignystraat
85150	Juliana Van Stolbergst
85160	Essoville
85170	Bernhardstraat
	<i>Gedeelte tussen het kruispunt Weg Seroe Preto en het kruispunt dr. Schaepmanstraat; v.b. even nrs. vanaf 148 en oneven nrs. vanaf 123</i>
86010	Koolbaaibergstraat
86020	Mont Peleestraat
86030	Ronde Klipweg
86040	Lago Heightsstraat
86050	Soufrierestraat
86060	Mount Scenerystraat
86070	Quillstraat
86080	Paradijsheuvelstraat
86090	Fortheuvelstraat
86100	St. Catherinestraat
86102	Caya Mgr J.M. Holterman
86104	Caya Y.A. (Lord Boxoe) Illidge
86110	Esso Heights
86111	Caya Enrique Vorst
86112	Caya Hubert Caruso Booi
86113	Caya Pio Coffie
86120	Juwaweg
87010	Sero Colorado
88010	Olie Raffinaderij te San Nicolas
88020	Olie lading- en opslagterrein te San Nicolas
91010	Buitenland/Abroad
99999	Unknown/Onbekend

## Appendix D: Aanpassingen en opmerkingen

### Nieuwe straat- en wijknamen 2005 - 2014

11059	Caya Bistalamar (Tierra del Sol)
28045	Paramira (RCA/Solito)
22014	Caya Dr. J.E.M. (Loy) Arends
42015	Vigia (Paradera_Jaburibari)
56051	Caya Federico Maduro (Papilon/Rooi Bosal)
11067	Diamante (Wespunt)
41015	Purun (Sero Patrishi/Modanza)
51080	Monte Verde (Sero Biento)
72185	Kiviti (San Nicolas/Palisiaweg)
42016	Amistad (Paradera/Jaburibari)
15015	Felicidad (T.L.)
15016	Caya Totomo (T.L./Sero Patrishi)
13026	Caya Ange Perez (Sabana Liber)
14065	Fuerte (Moco)
11021	Berea di Piscado (Hadicurari)
34015	Caya Dr. J.R. (Coco) Arends
52025	Cochinilla (Papilon)

### naamsverandering

31200	Caya Ernesto Harms (ex-Lagoenweg)
35180	Caya Papa Juan Pablo II (ex-Rondweg)

### Overig opmerkingen

\*\*\*\* Avenida Edgar J. (Watty) Vos

\*\*\*\* *Ligging van kruising vliegveld t/m T-weg Codemsa; momenteel nog niet van code voorzien (loopt door 3 verschillende zones: 34, 37, 51)*

\*\*\*\*\* *De D.O.W. (Dienst Openbare Werken) kent elke F.C.C.A.-project een naam toe die afhangt van het gebied waarin het project word gerealiseerd (b.v. Sabana Basora Noord). Zo'n benaming word in eerste instantie overgenomen door de Straatnamencommissie van het Bevolkingsregister tot dat in het toekomst nieuwe naam/namen worden toegekend (b.v. de "zuster" namen van de F.C.C.A. project te Bushiri).*