

## Indice di Prijs di Consumo, base Juni 2019

### Juni 2024

Oficina Central di Estadistica ta presenta e resultadonan principal di e Indice di Prijs di Consumo (CPI) pa luna di Juni 2024.

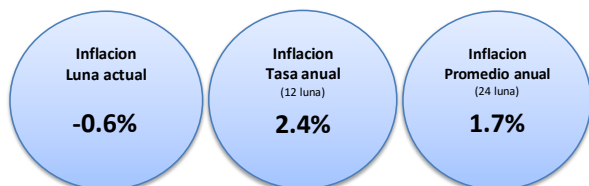

### Indice di Prijs di Consumo pa luna di Juni 2024

E CPI pa luna di Juni 2024 ta 108.72, loke ta representa un caida di 0.6% compara cu e indice di Mei 2024 (109.41).

E cambio di e CPI pa e ultimo diesdos (12) lunanan (Juni 2023 te cu Juni 2024) ta 2.4%, un caida di 0.4 punto di porcentahe (ppt) compara cu e periodo correspondiente di aña pasa (2.8%).

E promedio anual (ultimo 24 luna) di e tasa di inflacion pa e periodonan di Juni 2021 te cu Juni 2022 y Juni 2023 te cu Juni 2024 ta 1.7%, un caida di 4.2 ppt compara cu e 5.9% registra den e periodonan di Juni 2020 te cu Juni 2021 y Juni 2022 te cu Juni 2023.

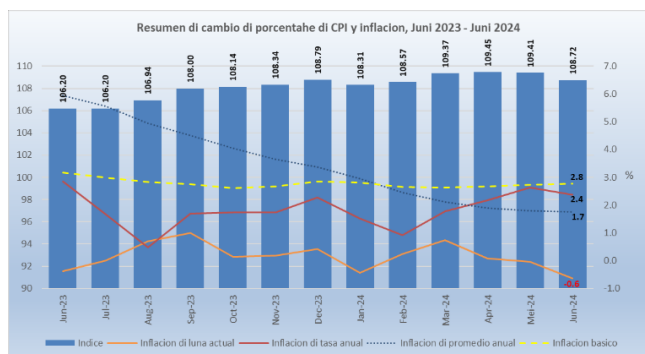

Durante e luna aki, shete (7) di e diesdos (12) sectornan a registra caida di prijs. E caidan cu tawata tin e mayor efecto riba e CPI a wordo registra pa e sectornan di "Transporte" (-2.6%) y "Mobilario" (-2.5%), causando un efecto di respectivamente, -0.35 y -0.21 ppt. E caidan den e sectornan restante a contribui cu un efecto di -0.19 ppt riba e CPI di Juni 2024.

E caidan aki a wordo contraresta parcialmente door di principalmente un subida den e indice di e sector di "Comunicacion" (0.9%) cu a contribui cu un efecto di 0.07 ppt riba e CPI di Juni 2024. E subidan den e sectornan restante a contribui cu un efecto di 0.04 ppt riba e CPI di Juni 2024.

E caida den e sector di "Transporte" a wordo causa principalmente door di un caida di 2.9% den e categoria "Gasto relaciona cu uso di vehiculo di transporte personal", causando un efecto di -0.25 ppt. E caida den e sector di "Mobilario" a wordo causa principalmente door di un caida di 4.6% den e categoria "Aparato pa uso domestico", causando un efecto di -0.10 ppt.

E subida den e sector di "Comunicacion" a wordo causa door di un subida den e categoria "Ekipo di telefon y fax" (24.5%), causando un efecto di 0.07 ppt.

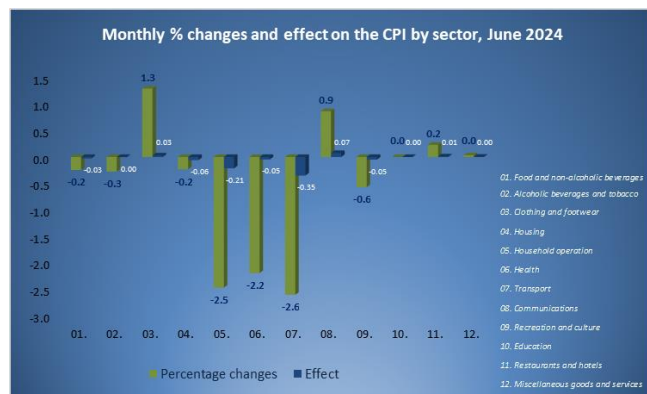

### Canasta di consumo

E canasta di consumo di e CPI ta consisti di 408 bienes y servicionan. Compara cu Mei 2024, 37.0% di e bienes y servicionan aki a conoce un aumento di prijs causando un efecto di 0.46 ppt, mientras cu 45.6% ta muestra un caida di prijs, cu a contribui cu un efecto di -1.09 ppt y pa e restante 17.4% no tawata tin cambio den prijs. Prijsnan di bienes a baha cu 1.1% y a causa un efecto di -0.63 ppt. Prijsnan di servicionan a conoce un subida leve di 0.01% y a causa un efecto insignificante riba e CPI di Juni 2024.

CPI (BASE JUN 2019 = 100)			Juni-2024					CPIC			BESTAANSMINIMUM		
Luna	Aña	Indice	Luna actual	Acumula	Tasa anual	Promedio anual	Bienes	Servicionan	CPIC	Energia	Cuminda	1 adulto	2 adulto + 2 mucha
Juni	2024	108.72 ↓	-0.6 ↓	-0.1 ↓	2.4 ↑	1.7 ↑	↑ -1.1 ↓	0.01 ↑	2.8 ↑	-2.8 ↓	2.7 ↑	2,606 ↓	5,473 ↓
Mei	2024	109.41 ↓	-0.03 ↓	0.6 ↑	2.6 ↑	1.8 ↑	↑ 0.1 ↑	-0.2 ↓	2.7 ↑	-2.7 ↓	3.0 ↑	2,615 ↓	5,492 ↓
Juni	2023	106.20	-0.4	-0.2	2.8	5.9	-0.5	-0.2	3.2	15.3	11.2	2,541	5,336

## Core inflation

E CPIC (core inflation) - CPI excluyendo e efecto di energia y cuminda - a registra na Juni 2024 un subida di 2.8%. E indice di energia - cu ta consisti di e productonan: electricidad, awa, gasolin y diesel - a registra un caida di 2.8%. E indice di cuminda a registra un subida di 2.7%.

### Kico ta CPIC?

E CPIC (core inflation) of e inflacion basico ta un porcion di e inflacion unda cierto articulonan cu tin movimentonan di prijsnan volatil ta wordo exclui, manera productonan alimenticio y energetico. Na momento cu e inflacion basico wordo calcula, e componentenan mas volatil ta wordo elimina di e inflacion total. E indice di e inflacion basico ta sirbi pa evalua e tendencia riba medio y largo plazo di e nivel general di prijsnan. Pa ahusta maneho monetario, hopi economista ta enfoca riba e tasa di e inflacion basico, como cu esaki ta permiti un evaluacion mas profundo di e procesonan di inflacion reciente den e economia.

E CPIC ta wordo calcula door di compara e indice promedio di e periodo di e 12 lunanan mas reciente cu e promedio di e periodo di 12 lunanan anterior (Promedio anual).

Elaboracion di un CPI tin tres meta principal.

1. Como un metodo di calculo pa compensa empleadonan pa motibo di perdida di poder di compra, ahustando nan salarionan, cu e proporción di e cambio porcentual di CPI, locual ta conoci como indexing.
2. Como un mecanismo pa ahusta componentenan di e producto domestico bruto (GDP) di termino nominal pa termino real den Cuentanan Nacional. (Por ehempel door di elimina e efectonan di cambionan di prijs di e balor di consumo)
3. Como un medio pa gobiernonan y/of banconan central fihá obhjetivonan inflacionario.

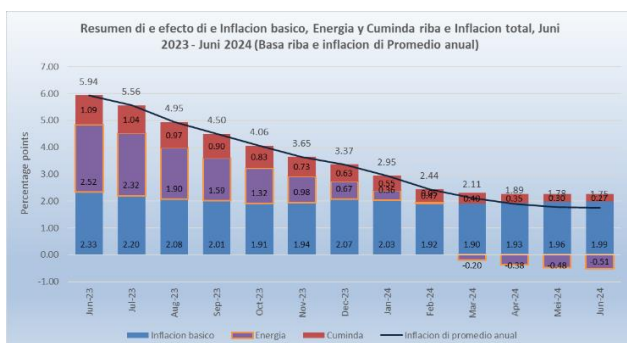
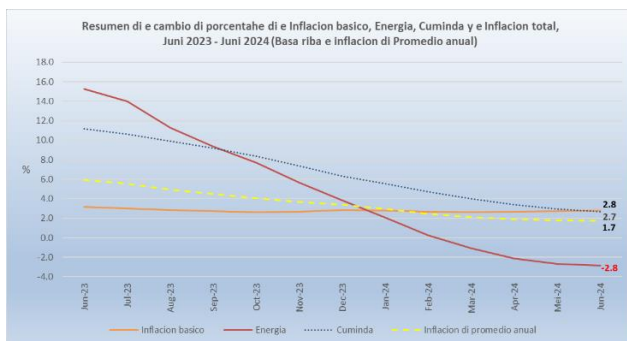

## Bestaansminimum

E bestaansminimum pa un hogar consistiendo di dos (2) adulto y dos (2) mucha (edad 0-15 aña) na Juni 2024 ta Afl. 5,473, un caida di Afl. 19 compara cu Mei 2024 (Afl. 5,492). E bestaansminimum pa un hogar di un (1) adulto ta Afl. 2,606, un caida di Afl. 9 compara cu Mei 2024 (Afl. 2,615).

### Kico ta un "Bestaansminimum" y con e ta wordo ahusta?

CBS ta defini un bestaansminimum como e nivel minimo di entrada cu ta wordo percibi necesario pa un persona of famia por funciona den sociedad di un manera adecuado y socialmente aceptabel. Ora nos usa e definicion "Bestaansminimum", en realidad ta wordo referi na un "Social Bestaansminimum" y no na e definicion literal di un "Bestaansminimum" cu ta referi na "e suma di placa necesario pa compra e bienes y servicionan cu ta wordo considera necesario pa biba un bida liber di privacionnan basico" (Nacionnan Uni). Un indice a wordo crea pa e "Bestaansminimum" door di calcula e costo di tur recursonan esencial cu un adulto promedio ta consumi durante un luna. Cada luna e indice aki ta wordo ahusta, a base di e prijsnan di alimento, paña, vivienda, transporte y otro articulonan den e canasta.

E bestaansminimum actual ta wordo basa riba e rapport "Bestaansminimum 2010" publica door di CBS na Juni 2010, y cual ta wordo actualisa mensualmente segun e CPI. E unidad di referencia usa door di CBS (manera indica den e rapport aki) ta di un hogar cu ta consisti di dos adulto y dos mucha (di 0 pa 14 aña).



## Bestaansminimum na Juni 2024

E bestaansminimum ta e nivel minimo di entrada cual ta wordo percibi cu ta necesario pa logra mantene un nivel di bida adecuado den un cierto pais. Usualmente e bestaansminimum ta wordo determina door di calcula e gasto di tur e recursonan esencial cu un adulto ta consumi den un luna of aña. Generalmente esaki ta wordo yama un indice basico di necesidad, y e ta varia segun e prijs di cuminda, paña, vivienda, transporte y otro articulonan den e “canasta”. Escalanan di ekivalencia ta wordo usa pa ahusta e nivel minimo di entrada percibi pa hogarnan di diferente tamaño y composicion. E escala ta asigna un peso di 1.0 pa e prome adulto y 0.5 pa cada adulto adicional den e hogar (edad 16+) y un peso di 0.3 pa cada mucha (edad 0-15 aña). E bestaansminimum ta basa riba cifranan di e rapport “Bestaansminimum 2010” y ta wordo actualisa mensualmente pa cu inflacion usando e CPI mensual. E unidad di referencia den e rapport aki ta di un hogar cu ta consisti di dos (2) adulto y dos (2) mucha (edad 0-15 aña).

Na Juni 2024 e bestaansminimum mensual pa un hogar cu ta consisti di dos (2) adulto y dos (2) mucha (edad 0-15 aña) (Afl. 5,473) ta muestra un subida di Afl. 137 compara cu Juni 2023 (Afl. 5,336) y a wordo causa principalmente door di subidanan di Afl. 58 y Afl. 44 den e sectornan di “Cuminda y bebida no-alcoholico” y “Vivienda”.

Tabel 1 Bestaansminimum mensual na Aruba (na Afl.) pa sector pa un famia consistiendo di 2 adulto y 2 mucha (0-14 aña)

Sector	Jun-23	Jun-24	Cambio
			Absoluto
Cuminda y bebida no-alcoholico	2,228	2,286	58
Paña y sapato	238	237	-1
Vivienda	1,605	1,649	44
Mobilario	113	111	-2
Salud	84	83	-1
Transporte	349	331	-18
Comunicacion	142	171	29
Recreacion y cultura	158	158	0
Educacion	78	97	19
Restante bienes y servicio	342	349	7
<b>Total</b>	<b>5,336</b>	<b>5,473</b>	<b>137</b>

Source: Central Bureau of Statistics Aruba

Tabel 2 Bestaansminimum mensual na Aruba (na Afl.) segun tamaño y composicion di famia, Juni 2024 (Base Oct. 2010)

Periodo	Escala di ekivalencia				
	1	1.3	1.5	1.8	2.1
	1 adulto	1 adulto	2 adulto	2 adulto	2 adulto
	+ 1 mucha		+ 1 mucha + 2 mucha		
Jun-23	2,541	3,303	3,812	4,574	5,336
Jul-23	2,540	3,302	3,810	4,572	5,334
Aug-23	2,554	3,320	3,831	4,598	5,364
Sep-23	2,585	3,360	3,877	4,653	5,428
Oct-23	2,587	3,363	3,880	4,656	5,432
Nov-23	2,594	3,372	3,891	4,669	5,447
Dec-23	2,600	3,380	3,900	4,680	5,460
Jan-24	2,601	3,381	3,901	4,681	5,462
Feb-24	2,601	3,381	3,901	4,682	5,462
Mar-24	2,616	3,401	3,924	4,709	5,494
Apr-24	2,618	3,403	3,927	4,712	5,497
Mei-24	2,615	3,400	3,923	4,708	5,492
Jun-24	2,606	3,388	3,909	4,691	5,473

Source: Central Bureau of Statistics Aruba

Na Juni 2024 e bestaansminimum mensual pa un hogar cu ta consisti di un solo adulto ta Afl. 2,606, cual ta representa un deficit di entrada di Afl 620, un caida di Afl. 28 compara cu e deficit observa un aña pasa (Afl. 648). E deficit aki ta e di dos mas halto registra den un periodo di seis (6) aña pa luna di Juni.

Tabel 3 Surplus/deficit di entrada mensual (na Afl.) pa Juni pa un hogar di un solo adulto, 2019 - 2024

Periodo	1 adulto	Salario	Surplus/deficit
		minimo	
2019	2,339	1,762	-577
2020	2,277	1,815	-462
2021	2,271	1,815	-456
2022	2,414	1,815	-599
2023	2,541	1,893	-648
2024	2,606	1,986	-620

Source: Central Bureau of Statistics Aruba

Tabel 4 Resumen di cambian di porcentahe di CPI y bestaansminimum, Juni 2023 - Juni 2024 (Jun 2019=100)

	Jun-23	Jul-23	Aug-23	Sep-23	Oct-23	Nov-23	Dec-23	Jan-24	Feb-24	Mar-24	Apr-24	Mei-24	Jun-24
<b>Indice di CPI</b>													
<i>CPI (Mensual)</i>	106.20	106.20	106.94	108.00	108.14	108.34	108.79	108.31	108.57	109.37	109.45	109.41	108.72
<i>CPI (12-luna averahe)</i>	106.49	106.64	106.68	106.83	106.98	107.14	107.34	107.47	107.56	107.72	107.91	108.14	108.35
<b>Cambio di porcentahe di CPI</b>													
<i>Luna actual</i>	-0.4	0.0	0.7	1.0	0.1	0.2	0.4	-0.4	0.2	0.7	0.1	0.0	-0.6
<i>Acumula</i>	-0.2	-0.2	0.5	1.5	1.7	1.8	2.3	-0.4	-0.2	0.5	0.6	0.6	-0.1
<i>Tasa anual</i>	2.8	1.7	0.5	1.7	1.7	1.7	2.3	1.5	0.9	1.8	2.2	2.6	2.4
<i>Promedio anual</i>	5.9	5.6	4.9	4.5	4.1	3.7	3.4	2.9	2.4	2.1	1.9	1.8	1.7
<b>Indice di Bienes</b>													
<i>Bienes (Mensual)</i>	108.30	106.36	107.25	108.42	108.51	108.29	108.24	107.77	108.18	108.91	109.58	109.68	108.49
<i>Bienes (12-luna averahe)</i>	108.84	108.91	108.78	108.77	108.79	108.67	108.63	108.50	108.32	108.24	108.22	108.29	108.31
<b>Cambio di porcentahe</b>													
<i>Luna actual</i>	-0.5	-1.8	0.8	1.1	0.1	-0.2	0.0	-0.4	0.4	0.7	0.6	0.1	-1.1
<i>Acumula</i>	-0.5	-2.3	-1.4	-0.4	-0.3	-0.5	-0.5	-0.4	-0.1	0.6	1.2	1.3	0.2
<i>Tasa anual</i>	4.4	0.9	-1.4	-0.1	0.3	-1.3	-0.5	-1.4	-1.9	-0.9	-0.2	0.8	0.2
<i>Promedio anual</i>	9.3	8.6	7.5	6.6	5.7	4.6	3.8	2.8	1.7	0.9	0.3	-0.2	-0.5
<b>Indice di Servicionan</b>													
<i>Servicionan (Mensual)</i>	103.27	105.98	106.51	107.40	107.64	108.41	109.55	109.07	109.12	110.01	109.26	109.05	109.05
<i>Servicionan (12-luna averahe)</i>	103.23	103.47	103.75	104.13	104.46	105.00	105.55	106.05	106.49	106.99	107.48	107.94	108.42
<b>Cambio di porcentahe</b>													
<i>Luna actual</i>	-0.2	2.6	0.5	0.8	0.2	0.7	1.0	-0.4	0.0	0.8	-0.7	-0.2	0.0
<i>Acumula</i>	0.3	2.9	3.4	4.3	4.5	5.3	6.4	-0.4	-0.4	0.4	-0.3	-0.5	-0.5
<i>Tasa anual</i>	0.7	2.8	3.3	4.4	3.9	6.3	6.4	5.8	5.1	5.8	5.7	5.3	5.6
<i>Promedio anual</i>	1.3	1.4	1.5	1.6	1.8	2.4	2.8	3.2	3.5	3.8	4.3	4.6	5.0
<b>Indice di CPIC, Energia &amp; Cuminda</b>													
<i>CPIC (12-luna averahe)</i>	103.41	103.53	103.68	103.86	104.05	104.36	104.73	104.98	105.18	105.44	105.74	106.02	106.27
<i>Energia (12-luna averahe)</i>	116.77	116.82	116.23	116.07	116.00	115.44	114.96	114.51	113.99	113.66	113.40	113.43	113.45
<i>Cuminda (12-luna averahe)</i>	112.67	113.17	113.51	113.90	114.21	114.34	114.42	114.68	114.85	115.04	115.25	115.46	115.68
<b>Cambio di porcentahe</b>													
<i>CPIC (Promedio anual)</i>	3.2	3.0	2.8	2.7	2.6	2.7	2.9	2.8	2.7	2.6	2.7	2.7	2.8
<i>Energia (Promedio anual)</i>	15.3	14.0	11.3	9.3	7.7	5.6	3.8	2.1	0.3	-1.1	-2.1	-2.7	-2.8
<i>Cuminda (Promedio anual)</i>	11.2	10.6	9.9	9.2	8.4	7.4	6.3	5.5	4.7	4.0	3.4	3.0	2.7
<b>Bestaansminimum (Mensual)</b>													
<i>1 adulto</i>	2,541	2,540	2,554	2,585	2,587	2,594	2,600	2,601	2,601	2,616	2,618	2,615	2,606
<i>2 adulto + 2 mucha</i>	5,336	5,334	5,364	5,428	5,432	5,447	5,460	5,462	5,462	5,494	5,497	5,492	5,473
<b>Cambio na Afl</b>													
<i>1 adulto (Mensual)</i>	-9	-1	14	31	2	7	6	1	0	15	2	-3	-9
<i>1 adulto (Anual)</i>	127	100	41	57	58	41	40	47	33	51	54	65	65
<i>2 adulto + 2 mucha (Mensual)</i>	-18	-2	30	64	4	15	13	2	0	32	3	-5	-19
<i>2 adulto + 2 mucha (Anual)</i>	266	210	86	119	121	85	84	99	69	108	113	138	137

Source: Central Bureau of Statistics Aruba

Tabel 5 Cambio di porcentahe pa sector

Sector	Peso	Cambio di porcentahe				
		Efecto	Luna actual	Acumula	Tasa anual	Promedio anual
		Mei - Jun	Mei - Jun	Dec - Jun	Jun 23 - Jun 24	Jun 22/23 - Jun 23/24
<b>CPI</b>	<b>10,000.0</b>	<b>-0.63</b>	<b>-0.6</b>	<b>-0.1</b>	<b>2.4</b>	<b>1.7</b>
01. Cuminda y bebida no-alcoholico	1,125.3	-0.03	-0.2	0.9	2.6	3.1
02. Bebida alcoholico y productonan di tabaco	81.9	0.00	-0.3	0.4	0.0	2.7
03. Paña y sapato	625.9	0.03	1.3	-5.6	-0.2	-4.0
04. Vivienda	2,553.3	-0.06	-0.2	0.3	2.8	1.9
05. Mobiliario	741.3	-0.21	-2.5	-4.6	-2.4	0.5
06. Salud	235.8	-0.05	-2.2	-2.3	-0.6	2.5
07. Transporte	1,815.4	-0.35	-2.6	4.5	-4.9	-6.6
08. Comunicacion	706.3	0.08	0.9	0.7	20.4	16.1
09. Recreacion y cultura	891.2	-0.05	-0.6	-5.7	-0.2	-2.4
10. Educacion	83.0	0.00	0.0	0.0	24.8	22.5
11. Restaurant y hotel	373.7	0.01	0.2	2.9	6.1	6.0
12. Restante bienes y servicio	767.0	0.00	0.0	0.9	2.2	2.9

Source: Central Bureau of Statistics Aruba

Tabel 6 Categorianan cu influencia positivo mas grandi riba e CPI di Juni 2024

Categoria	Cambio mensual	Efecto
<i>Ekipo di telefon y fax</i>	24.5	0.07
<i>Cuido personal</i>	0.7	0.03
<i>Otro producto duradero pa recreacion y cultura</i>	12.4	0.02
<i>Sapato</i>	3.6	0.02

Source: Central Bureau of Statistics Aruba

Tabel 7 Categorianan cu influencia negativo mas grandi riba e CPI di Juni 2024

Categoria	Cambio mensual	Efecto
<i>Gasto relaciona cu uso di vehiculo di transporte personal</i>	-2.9	-0.25
<i>Aparato pa uso domestico</i>	-4.6	-0.10
<i>Compra di vehiculo</i>	-2.2	-0.10
<i>Mantencion y reparacion di vivienda</i>	-1.2	-0.07
<i>Herment y ekipa pa cas y hardin</i>	-10.3	-0.07

Source: Central Bureau of Statistics Aruba



## Cambio di prijs di petroleo, utilidad, gasolin y diesel na Juni 2024

Prijs di utilidad (electricidad y awa), gasolin y diesel ta wordo determina primordialmente door di e prijs internacional di petroleo. Na Juni 2024 e prijs promedio pa bari di petroleo (US\$ 79.89) a conoce un caida di US\$ 0.42 (-0.5%) compara cu Mei 2024 (US\$ 80.31).

Prijs di electricidad y di awa no a cambia compara cu Mei 2024. Consecuentemente, e prijs promedio di electricidad pa vivienda a keda Afl. 274.57, mientras cu e prijs promedio di awa pa vivienda a keda Afl. 168.73.

Prijs di gasolin a registra un caida di Afl. 11.40 cent (-4.2%) na Juni 2024 y a causa un efecto di -0.21 ppt riba e CPI. Prijs di diesel a registra un caida di Afl. 10.50 cent (-4.6%) na Juni 2024 y a causa un efecto di -0.02 ppt riba e CPI.

Na Juni 2024, utilidad, gasolin y diesel como grupo, tawata tin un caida di prijs di 1.3% compara cu Mei 2024 y hunto tawata tin un influencia di -0.23 ppt riba e CPI, mientras cu e restante 404 bienes y servicio hunto, a conoce un caida di prijs di 0.5% y tawata tin efecto un efecto di -0.40 ppt riba e CPI.

Tabel 9 Efecto di bienes y servicionan cu ta depende di prijs di petroleo riba e CPI di Juni 2024

Categoria	Peso	Mensual		Anual	
		Cambio	Efecto	Cambio	Efecto
Electricidad	810.2	0.0	0.00	0.0	0.00
Gasolin	430.5	-4.2	-0.21	0.7	0.03
Awa	367.3	0.0	0.00	0.0	0.00
Diesel	30.2	-4.6	-0.02	4.1	0.01
Total di grupo	1,638.1	-1.3	-0.23	0.3	0.05
Restante bienes y servicio	8,361.9	-0.5	-0.40	2.8	2.33
CPI	10,000.0	-0.6	-0.63	2.4	2.38

Source: Central Bureau of Statistics Aruba

Tabel 8 Prijs di petroleo, utilidad, gasolin y diesel, 2023 - 2024

Luna	2023							2024								
	Costo total di energia		Costo total di energia		Electricidad	Awa	Gasolin	Diesel	Costo total di energia		Costo total di energia		Electricidad	Awa	Gasolin	Diesel
	Petroleo ≤ 500 kWh	501-1000 kWh	Petroleo ≤ 500 kWh	501-1000 kWh												
Januari	78.01	38.53	39.65	294.56	168.73	243.80	246.60	73.56	35.80	36.84	274.57	168.73	232.90	213.60		
Februari	76.99	38.53	39.65	294.56	168.73	262.50	260.30	76.93	35.80	36.84	274.57	168.73	245.40	227.80		
Maart	73.51	38.53	39.65	294.56	168.73	257.60	234.80	81.01	35.80	36.84	274.57	168.73	255.60	236.40		
April	79.51	38.53	39.65	294.56	168.73	262.40	231.50	85.50	35.80	36.84	274.57	168.73	266.90	230.10		
Mei	71.86	35.80	36.84	274.57	168.73	266.70	221.50	80.31	35.80	36.84	274.57	168.73	269.00	228.20		
Juni	70.12	35.80	36.84	274.57	168.73	255.90	209.10	79.89	35.80	36.84	274.57	168.73	257.60	217.70		
Juli	75.57	35.80	36.84	274.57	168.73	256.40	212.50									
Augustus	81.34	35.80	36.84	274.57	168.73	268.80	225.60									
September	88.11	35.80	36.84	274.57	168.73	283.70	251.70									
October	85.94	35.80	36.84	274.57	168.73	277.90	260.80									
November	78.48	35.80	36.84	274.57	168.73	248.60	247.80									
December	72.61	35.80	36.84	274.57	168.73	237.70	227.20									
<b>Averahe anual</b>	<b>77.67</b>	<b>36.71</b>	<b>37.78</b>	<b>281.24</b>	<b>168.73</b>	<b>260.17</b>	<b>235.78</b>	<b>79.53</b>	<b>35.80</b>	<b>36.84</b>	<b>274.57</b>	<b>168.73</b>	<b>254.57</b>	<b>225.63</b>		

Source: Central Bureau of Statistics Aruba

<sup>1</sup> Prijs promedio di petroleo di West Texas Intermediate (WTI) pa bari na US\$ (Source: U.S. Energy Information Administration)

<sup>2</sup> Costo total di enegia na Afl. cent pa kWh

<sup>3</sup> Prijs di electricidad na Afl. ta basa riba un uso promedio pa vivienda di 725.5 kWh

<sup>4</sup> Prijs di awa na Afl. ta basa riba un uso promedio pa vivienda na m<sup>3</sup>

<sup>5</sup> Prijs di gasolin y diesel na Afl. cent pa liter

## Cambio di prijs di Cuminda y servicio di catering na Juni 2024

E indice di “Cuminda & servicio di catering” a registra un caida di 0.1% na Juni 2024, despues di a registra un subida di 0.3% na Mei 2024. E indice di “Cuminda na cas” (-0.2%) a registra un caida, unda ocho (8) di e diesun (11) indicenan di e gruponan di cuminda na cas a baha na Juni 2024. E indice di “Fruta” a conoce e caida di mas grandi (-2.9%) na Juni 2024. Otro caidanan significante a wordo registra den e indicenan di “Berdura” (-1.4%) “Batata, yuca y batata dushi” (-1.2%) y “Lechi, keshi y webo” (-1.1%). E subida mas grandi a wordo registra den e indice di “Carni” (1.2%) na Juni 2024.

E indice di “Cuminda pafo di cas” a registra un subida di 0.2% na Juni 2024.

Na Juni 2024, “Cuminda na cas” y “Cuminda pafo di cas” como grupo, tawata tin un caida di prijs di 0.1% compara cu Mei 2024 y hunto tawata tin un influencia di -0.02 ppt riba e CPI, mientras cu e restante bienes y servicio hunto a experencia un caida di prijs di 0.7% y tawata tin un efecto di -0.61 ppt riba e CPI.

Tabel 11 Efecto di Cuminda na cas y Cuminda pafo di cas riba e CPI di Juni 2024

Categoría	Peso	Cambio di porcentahe	Efecto
Cuminda na cas	1,087.7	-0.2	-0.03
Cuminda pafo di cas	429.8	0.2	0.01
Total di grupo	1,517.5	-0.1	-0.02
Restante bienes y servicio	8,482.5	-0.7	-0.61
CPI	10,000.0	-0.6	-0.63

Source: Central Bureau of Statistics Aruba

Tabel 10 Cambio di porcentahe pa Cuminda & servicio di catering

Sector	Peso	Indice			Cambio di porcentahe			Efecto	
		Jun-23	Mei-24	Jun-24	Luna actual Apr - Mei	Luna actual Mei - Jun	Tasa anual Jun 23 - Jun 24	Luna actual Mei - Jun	Tasa anual Jun 23 - Jun 24
<b>Cuminda &amp; servicio di catering</b>	<b>1,517.5</b>	<b>115.09</b>	<b>118.87</b>	<b>118.73</b>	<b>0.3</b>	<b>-0.1</b>	<b>3.2</b>	<b>-0.020</b>	<b>0.520</b>
<b>Cuminda na cas</b>	<b>1,087.7</b>	<b>114.10</b>	<b>117.36</b>	<b>117.07</b>	<b>0.1</b>	<b>-0.2</b>	<b>2.6</b>	<b>-0.028</b>	<b>0.305</b>
Pan y otro productonan di grano	178.1	118.41	121.40	121.65	-0.2	0.2	2.7	0.004	0.054
Carni	242.5	117.02	117.08	118.43	0.5	1.2	1.2	0.030	0.032
Pisca y otro cuminda di lama	49.0	110.95	107.87	106.79	-0.6	-1.0	-3.7	-0.005	-0.019
Lechi, keshi y webo	135.3	120.74	126.49	125.10	-0.3	-1.1	3.6	-0.017	0.056
Azeta y otro productonan traha di vet	32.2	124.37	122.23	121.67	-0.9	-0.5	-2.2	-0.002	-0.008
Fruta	97.6	103.01	109.31	106.10	1.6	-2.9	3.0	-0.029	0.028
Batata, yuca y batata dushi	18.2	81.83	83.35	82.36	-3.5	-1.2	0.6	-0.002	0.001
Berdura	89.1	94.28	98.17	96.76	0.5	-1.4	2.6	-0.011	0.021
Sucu, jam y otro tipo di cos dushi	42.0	119.00	129.96	129.91	0.0	0.0	9.2	0.000	0.043
Restante productonan pa alimentacion	80.1	118.17	122.90	122.48	-0.3	-0.3	3.6	-0.003	0.032
Bebida no-alcoholico	123.6	116.92	121.90	122.44	-0.1	0.4	4.7	0.006	0.013
<b>Cuminda pafo di cas</b>	<b>429.8</b>	<b>117.60</b>	<b>122.70</b>	<b>122.91</b>	<b>0.8</b>	<b>0.2</b>	<b>4.5</b>	<b>0.009</b>	<b>0.215</b>
<b>Otro bienes y servicinan</b>	<b>8,482.5</b>	<b>104.61</b>	<b>107.72</b>	<b>106.93</b>	<b>-0.1</b>	<b>-0.7</b>	<b>2.2</b>	<b>-0.610</b>	<b>1.860</b>
Otro bienes	4,735.8	106.97	107.91	106.52	0.1	-1.3	-0.4	-0.604	-0.200
Otro servicinan	3,746.7	101.62	107.48	107.46	-0.3	0.0	5.7	-0.006	2.060
<b>CPI</b>	<b>10,000.0</b>	<b>106.20</b>	<b>109.41</b>	<b>108.72</b>	<b>0.0</b>	<b>-0.6</b>	<b>2.4</b>	<b>-0.630</b>	<b>2.380</b>

Source: Central Bureau of Statistics Aruba

## CPI pa e periodo Juni 2023 – Juni 2024

### Indice di Prijs di Consumo

Den e ultimo diesdos (12) lunanan, e CPI a subi cu 2.4%, unda shete (7) di e diesdos (12) sectornan a registra subida di prijs. E subidan cu tawata tin e mayor efecto riba e CPI a wordo registra pa e sectornan di “Comunicacion” (20.4%), “Vivienda” (2.8%), “Cuminda y bebida no-alcoholico” (2.6%), “Restaurant y hotel” (6.1%) y “Restante bienes y servicio” (2.2%) causando un efecto di respectivamente, 1.52, 0.71, 0.30, 0.29 y 0.26 ppt. E subidan den e restante sectornan a contribui cu un efecto di 0.24 ppt riba e CPI di Juni 2023 - Juni 2024.



E subidan aki a wordo contraresta parcialmente door di principalmente un caida den e indice di e sector di “Transporte” (-4.9%), cu a contribui cu un efecto di -0.70 ppt. E caidan den e sectornan restante a contribui hunto cu un efecto di -0.25 ppt riba e CPI di Juni 2023 - Juni 2024.

E subida den e sector di “Comunicacion” a wordo causa principalmente door di un subida di 21.1% den e categoria “Servicio di telefon y fax”, causando un efecto di 1.50 ppt. E subida den e sector di “Vivienda” a wordo causa principalmente door di un subida di 11.6% den e categoria “Mantenion y reparacion di vivienda”, causando un efecto di 0.61 ppt. E subida den e sector di “Cuminda y bebida no-alcoholico” a wordo causa principalmente door di un subida den e categoria “Cuminda” (2.3%), causando un efecto di 0.24 ppt. E subida den e sector di “Restaurant y hotel” a wordo causa principalmente door di un subida den e categoria “Cuminda pafo di cas” (4.5%), causando un efecto di 0.22 ppt. E subida den e sector di “Restante bienes y servicio” a wordo causa door di principalmente subidan den e categorianan “Otro articulan personal” (15.0%) y “Cuido personal” (2.4%), causando un efecto di respectivamente 0.15 y 0.10.

E caida den e sector di “Transporte” a wordo causa principalmente door di un caida di 15.3% den e categoria “Compra di vehiculo”, causando un efecto di -0.80 ppt.

### Canasta di consumo

Den e ultimo año cu a pasa 55.4% di productonan den e canasta di consumo di e CPI a conoce un aumento di prijs causando un efecto di 4.46 ppt, mientras cu 37.5% ta muestra un caida di prijs, cu a contribui cu un efecto di -2.08 ppt y pa e restante 7.1% no tawata tin cambio den prijs. E indice di “Bienes” (0.2%) a registra subida, causando un efecto di 0.10 ppt, mientras cu e indice di “Servicionan” a registra un subida di 5.6% y a causa un efecto di 2.28 ppt.

### Bestaansminimum

Den e ultimo diesdos (12) lunanan e bestaansminimum pa un hogar consistiendo di dos (2) adulto y dos (2) mucha (edad 0-15 años) a registra un subida di Afl. 137, di Afl. 5,336 na Juni 2023 pa Afl. 5,473 na Juni 2024. E subida aki a wordo causa principalmente door di subidan den e sectornan di “Cuminda y bebida no-alcoholico” (Afl. 58) y “Vivienda” (Afl. 44).

### Cambio di prijs di petroleo, utilidad, gasolin y diesel

E prijs promedio pa bari di petroleo a conoce un subida di US\$ 9.77 (13.9%) di US\$ 70.12 na Juni 2023 pa US\$ 79.89 na Juni 2024.

E indice di Energia a subi cu 0.3% den e ultimo año y a causa un efecto di 0.05 ppt. E indicenan di “Gasolin” (0.7%) y “Diesel” (4.1%) a registra subida, causando un efecto di respectivamente 0.03 y 0.01 ppt riba e CPI. E indicenan di “Electricidad” y “Awa” no a registra cambio. E restante 404 bienes y servicio hunto, a conoce un subida di 2.8% y tawata tin hunto un efecto di 2.33 ppt.

### Cambio di prijs di Cuminda y servicio di catering

Den e ultimo diesdos (12) lunanan e indice di “Cuminda & servicio di catering” a subi cu 3.2%. E indice di “Cuminda na cas” a conoce un subida di 2.6%, unda nuebe (9) di e diesun (11) indicenan di e gruponan di “Cuminda na cas” a subi durante e periodo aki.

E indice di “Sucu, jam y otro tipo di cos dushi” a conoce un subida di 9.2%, e subida mas grandi entre e gruponan di “Cuminda na cas”. Ademas otro subidanan importante a wordo registra den e indicenan di “Bebida no-alcoholico” (4.7%), “Restante productonan pa alimentacion” (3.6%), “Lechi, keshi y webo” (3.6%) y “Fruta” (3.0%). E caida mas grandi durante e periodo aki a wordo registra den e indice di “Pisca y otro cuminda di lama” (-3.7%).

E indice di “Cuminda pafo di cas” a registra un subida di 4.5% den e ultimo diesdos (12) lunanan.

APPENDIX 1

Cambian mensual y anual (%) di e Indice di Prijs di Consumo pa Juni 2024 (Jun 2019 = 100)

DESCRIPCION	PESO co-eficiente	2023	2023	2024	2024	Luna actual Mei - Jun	Acumula Dec - Jun	Tasa anual Jun 23 - Jun 24 12 luna	Promedio anual Jun 22/23 - Jun 23/24 24 luna
		2023 Jun	2023 Dec	2024 Mei	2024 Jun				
<b>Cuminda y bebida no-alcoholico</b>	<b>1,087.7</b>	<b>114.10</b>	<b>115.99</b>	<b>117.36</b>	<b>117.07</b>	<b>-0.2</b>	<b>0.9</b>	<b>2.6</b>	<b>3.0</b>
Cuminda	964.1	113.74	115.38	116.78	116.38	-0.3	0.9	2.3	2.7
Bebida no-alcoholico	123.6	116.92	120.73	121.90	122.44	0.4	1.4	4.7	6.0
<b>Bebida alcoholico y productonan di tabaco</b>	<b>78.2</b>	<b>110.50</b>	<b>110.09</b>	<b>110.81</b>	<b>110.51</b>	<b>-0.3</b>	<b>0.4</b>	<b>0.0</b>	<b>2.7</b>
Bebida alcoholico pa consumo na cas	62.2	108.86	108.28	108.81	108.42	-0.4	0.1	-0.4	2.2
Productonan di tabaco	16.0	116.84	117.14	118.62	118.62	0.0	1.3	1.5	4.7
<b>Paña y sapato</b>	<b>276.8</b>	<b>87.16</b>	<b>92.15</b>	<b>85.88</b>	<b>86.99</b>	<b>1.3</b>	<b>-5.6</b>	<b>-0.2</b>	<b>-4.0</b>
Paña	212.8	87.01	93.25	86.32	86.84	0.6	-6.9	-0.2	-4.6
Sapato	64.0	87.64	88.50	84.42	87.49	3.6	-1.1	-0.2	-1.5
<b>Vivienda</b>	<b>2,522.2</b>	<b>108.66</b>	<b>111.36</b>	<b>111.91</b>	<b>111.65</b>	<b>-0.2</b>	<b>0.3</b>	<b>2.8</b>	<b>1.9</b>
Huur di vivienda	666.7	106.13	106.92	107.59	107.72	0.1	0.7	1.5	1.5
Huur di vivienda imputa	34.4	94.59	94.59	94.59	94.59	0.0	0.0	0.0	0.0
Mantenion y reparacion di vivienda	517.0	108.12	120.29	122.11	120.68	-1.2	0.3	11.6	11.7
Suministro di awa y otro servicionan relaciona cu vivienda	463.6	121.83	121.83	121.83	121.83	0.0	0.0	0.0	2.1
Electricidad, gas y otro combustible	840.4	104.30	104.30	104.30	104.30	0.0	0.0	0.0	-3.7
<b>Mobilario</b>	<b>929.2</b>	<b>101.86</b>	<b>104.24</b>	<b>101.94</b>	<b>99.43</b>	<b>-2.5</b>	<b>-4.6</b>	<b>-2.4</b>	<b>0.5</b>
Mueble y accesorionan, tapijt y otro tipo di material pa vloer	128.8	79.81	75.66	85.36	81.67	-4.3	7.9	2.3	-1.4
Productonan textil pa cas	58.6	73.08	68.51	67.59	66.23	-2.0	-3.3	-9.4	-7.6
Aparato pa uso domestico	246.0	100.03	112.65	96.54	92.05	-4.6	-18.3	-8.0	-4.4
Articulonan di glas y cristal, set di tayo y utensilio pa cas	17.2	60.55	60.96	57.84	61.99	7.2	1.7	2.4	-17.4
Herment y ekipo pa cas y hardin	58.2	147.75	140.37	123.18	110.47	-10.3	-21.3	-25.2	0.7
Bienes y servicio pa mantencion ordinario di cas	420.5	109.03	109.83	113.84	113.82	0.0	3.6	4.4	5.1
<b>Salud</b>	<b>223.1</b>	<b>101.60</b>	<b>103.40</b>	<b>103.31</b>	<b>101.05</b>	<b>-2.2</b>	<b>-2.3</b>	<b>-0.5</b>	<b>2.5</b>
Producto, aparatonan y ekipo medico	152.3	100.24	101.98	100.15	98.51	-1.6	-3.4	-1.7	2.5
Servicio pa pacientnan externo	52.4	106.20	107.85	110.13	108.56	-1.4	0.7	2.2	2.5
Otro servicio medico	7.8	99.71	100.67	102.13	100.38	-1.7	-0.3	0.7	1.4
Otro producto y servicio medico	10.5	99.82	103.87	115.90	100.71	-13.1	-3.0	0.9	3.7
<b>Transporte</b>	<b>1,257.4</b>	<b>119.71</b>	<b>108.86</b>	<b>116.83</b>	<b>113.79</b>	<b>-2.6</b>	<b>4.5</b>	<b>-4.9</b>	<b>-6.6</b>
Compra di vehiculo	442.6	126.27	100.39	109.46	107.00	-2.2	6.6	-15.3	-15.8
Gasto relaciona cu uso di vehiculo di transporte personal	763.3	118.29	115.03	123.53	119.94	-2.9	4.3	1.4	-10.0
Servicio di transporte	51.5	84.27	90.26	80.83	81.05	0.3	-10.2	-3.8	-12.3
<b>Comunicacion</b>	<b>849.6</b>	<b>93.34</b>	<b>111.53</b>	<b>111.38</b>	<b>112.34</b>	<b>0.9</b>	<b>0.7</b>	<b>20.4</b>	<b>16.1</b>
Ekipo di telefon y fax	43.8	89.54	78.96	76.08	94.72	24.5	20.0	5.8	0.3
Servicio di telefon y fax	805.8	93.54	113.30	113.30	113.30	0.0	0.0	21.1	16.8
<b>Recreacion y cultura</b>	<b>1,013.3</b>	<b>94.55</b>	<b>100.02</b>	<b>94.90</b>	<b>94.36</b>	<b>-0.6</b>	<b>-5.7</b>	<b>-0.2</b>	<b>-2.4</b>
Ekipo audiovisual, fotografico y pa procesamento di informacion	58.5	70.23	71.18	81.93	71.97	-12.2	1.1	2.5	-12.8
Otro producto duradero pa recreacion y cultura	20.0	94.61	94.16	91.55	102.88	12.4	9.3	8.7	-0.3
Otro articulo y ekipo pa recreacion, hardin y animal domestico	266.6	108.25	111.42	111.43	110.61	-0.7	-0.7	2.2	1.9
Servicio recreacional y cultural	309.1	102.26	102.10	102.23	102.27	0.0	0.2	0.0	-0.4
Corant, buki y papeleria	43.7	88.26	90.64	83.56	81.71	-2.2	-9.9	-7.4	-1.4
Vacacion	315.4	80.79	95.35	77.94	78.24	0.4	-17.9	-3.2	-7.6
<b>Educacion</b>	<b>98.0</b>	<b>105.12</b>	<b>131.23</b>	<b>131.23</b>	<b>131.23</b>	<b>0.0</b>	<b>0.0</b>	<b>24.8</b>	<b>22.5</b>
Educacion preescolar y basico	24.0	100.00	142.86	142.86	142.86	0.0	0.0	42.9	39.3
Educacion secundario	43.4	110.44	145.73	145.73	145.73	0.0	0.0	32.0	28.3
Educacion post-secundario	4.6	100.00	100.00	100.00	100.00	0.0	0.0	0.0	0.0
Educacion di tercer grado	23.6	100.00	100.00	100.00	100.00	0.0	0.0	0.0	0.0
Otro tipo di educacion	2.5	120.00	120.00	120.00	120.00	0.0	0.0	0.0	5.9
<b>Restaurant y hotel</b>	<b>442.0</b>	<b>115.65</b>	<b>119.15</b>	<b>122.37</b>	<b>122.66</b>	<b>0.2</b>	<b>2.9</b>	<b>6.1</b>	<b>6.0</b>
Servicio di catering	429.8	117.60	120.95	122.70	122.91	0.2	1.6	4.5	6.0
Servicio di alohamento	12.2	47.21	55.62	110.99	113.52	2.3	104.1	140.5	-0.7
<b>Restante bienes y servicio</b>	<b>1,222.6</b>	<b>103.63</b>	<b>104.93</b>	<b>105.83</b>	<b>105.87</b>	<b>0.0</b>	<b>0.9</b>	<b>2.2</b>	<b>2.9</b>
Cuido personal	427.1	103.35	105.17	105.07	105.80	0.7	0.6	2.4	4.7
Otro articulonan personal	106.6	101.70	108.68	119.47	116.96	-2.1	7.6	15.0	11.8
Proteccion social	78.2	133.33	133.33	133.33	133.33	0.0	0.0	0.0	2.6
Seguro	610.7	100.36	100.46	100.46	100.46	0.0	0.0	0.1	0.2
<b>CPI</b>	<b>10,000.0</b>	<b>106.20</b>	<b>108.79</b>	<b>109.41</b>	<b>108.72</b>	<b>-0.6</b>	<b>-0.1</b>	<b>2.4</b>	<b>1.7</b>

Source: Central Bureau of Statistics Aruba

E cambio di e promedio anual (ultimo 24 luna) ta wordo calcula door di compara e averahe di e indice di e 12 lunanan mas reciente cu e averahe di e indice di e 12 lunanan anterior.



APPENDIX 2

Efecto de sector y categoria riba e Indice di Prijs di Consumo pa Juni 2024 (Jun 2019 = 100)

DESCRIPCION	Peso co-eficiente	Luna actual Mei - Jun	Acumula Dec - Jun	Tasa anual Jun 23 - Jun 24 12 luna	Promedio anual Jun 22/23 - Jun 23/24 24 luna
<b>Cuminda y bebida no-alcoholico</b>	<b>1,087.7</b>	<b>-0.03</b>	<b>0.11</b>	<b>0.30</b>	<b>0.35</b>
Cuminda	964.1	-0.03	0.09	0.24	0.27
Bebida no-alcoholico	123.6	0.01	0.02	0.06	0.08
<b>Bebida alcoholico y productonan di tabaco</b>	<b>78.2</b>	<b>0.00</b>	<b>0.00</b>	<b>0.00</b>	<b>0.02</b>
Bebida alcoholico pa consumo na cas	62.2	0.00	0.00	0.00	0.01
Productonan di tabaco	16.0	0.00	0.00	0.00	0.01
<b>Paña y sapato</b>	<b>276.8</b>	<b>0.03</b>	<b>-0.13</b>	<b>0.00</b>	<b>-0.09</b>
Paña	212.8	0.01	-0.13	0.00	-0.09
Sapato	64.0	0.02	-0.01	0.00	-0.01
<b>Vivienda</b>	<b>2,522.2</b>	<b>-0.06</b>	<b>0.07</b>	<b>0.71</b>	<b>0.50</b>
Huur di vivienda	666.7	0.01	0.05	0.10	0.10
Huur di vivienda imputa	34.4	0.00	0.00	0.00	0.00
Mantencion y reparacion di vivienda	517.0	-0.07	0.02	0.61	0.61
Suministro di awa y otro servicionan relaciona cu vivienda	463.6	0.00	0.00	0.00	0.11
Electricidad, gas y otro combustible	840.4	0.00	0.00	0.00	-0.32
<b>Mobiliario</b>	<b>929.2</b>	<b>-0.21</b>	<b>-0.41</b>	<b>-0.21</b>	<b>0.04</b>
Mueble y accesorionan, tapijt y otro tipo di material pa vloer	128.8	-0.04	0.07	0.02	-0.01
Productonan textil pa cas	58.6	-0.01	-0.01	-0.04	-0.03
Aparato pa uso domestico	246.0	-0.10	-0.47	-0.19	-0.11
Articulonan di glas y cristal, set di tayo y utensilio pa cas	17.2	0.01	0.00	0.00	-0.02
Herment y ekipo pa cas y hardin	58.2	-0.07	-0.16	-0.20	0.00
Bienes y servicio pa mantencion ordinario di cas	420.5	0.00	0.15	0.19	0.21
<b>Salud</b>	<b>223.1</b>	<b>-0.05</b>	<b>-0.05</b>	<b>-0.01</b>	<b>0.05</b>
Producto, aparatonan y ekipo medico	152.3	-0.02	-0.05	-0.02	0.03
Servicio pa pacientnan externo	52.4	-0.01	0.00	0.01	0.01
Otro servicio medico	7.8	0.00	0.00	0.00	0.00
Otro producto y servicio medico	10.5	-0.01	0.00	0.00	0.00
<b>Transporte</b>	<b>1,257.4</b>	<b>-0.35</b>	<b>0.57</b>	<b>-0.70</b>	<b>-0.94</b>
Compra di vehiculo	442.6	-0.10	0.27	-0.80	-0.79
Gasto relaciona cu uso di vehiculo di transporte personal	763.3	-0.25	0.34	0.12	-0.09
Servicio di transporte	51.5	0.00	-0.04	-0.02	-0.06
<b>Comunicacion</b>	<b>849.6</b>	<b>0.07</b>	<b>0.06</b>	<b>1.52</b>	<b>1.21</b>
Ekipo di telefon y fax	43.8	0.07	0.06	0.02	0.00
Servicio di telefon y fax	805.8	0.00	0.00	1.50	1.21
<b>Recreacion y cultura</b>	<b>1,013.3</b>	<b>-0.05</b>	<b>-0.53</b>	<b>-0.02</b>	<b>-0.23</b>
Ekipo audiovisual, fotografico y pa procesamento di informacion	58.5	-0.05	0.00	0.01	-0.06
Otro producto duradero pa recreacion y cultura	20.0	0.02	0.02	0.02	0.00
Otro articulo y ekipo pa recreacion, hardin y animal domestico	266.6	-0.02	-0.02	0.06	0.05
Servicio recreacional y cultural	309.1	0.00	0.00	0.00	-0.01
Corant, buki y papeleria	43.7	-0.01	-0.04	-0.03	0.00
Vacacion	315.4	0.01	-0.50	-0.08	-0.20
<b>Educacion</b>	<b>98.0</b>	<b>0.00</b>	<b>0.00</b>	<b>0.24</b>	<b>0.22</b>
Educacion preescolar y basico	24.0	0.00	0.00	0.10	0.09
Educacion secundario	43.4	0.00	0.00	0.14	0.13
Educacion post-secundario	4.6	0.00	0.00	0.00	0.00
Educacion di tercer grado	23.6	0.00	0.00	0.00	0.00
Otro tipo di educacion	2.5	0.00	0.00	0.00	0.00
<b>Restaurant y hotel</b>	<b>442.0</b>	<b>0.01</b>	<b>0.14</b>	<b>0.29</b>	<b>0.28</b>
Servicio di catering	429.8	0.01	0.08	0.22	0.28
Servicio di alohamento	12.2	0.00	0.06	0.08	0.00
<b>Restante bienes y servicio</b>	<b>1,222.6</b>	<b>0.00</b>	<b>0.11</b>	<b>0.26</b>	<b>0.34</b>
Cuido personal	427.1	0.03	0.02	0.10	0.19
Otro articulonan personal	106.6	-0.02	0.08	0.15	0.12
Proteccion social	78.2	0.00	0.00	0.00	0.02
Seguro	610.7	0.00	0.00	0.01	0.01
<b>CPI</b>	<b>10,000.0</b>	<b>-0.63</b>	<b>-0.06</b>	<b>2.38</b>	<b>1.75</b>

Source: Central Bureau of Statistics Aruba

APPENDIX 3

Cambian mensual & anual (%) y efecto den e indice di Cuminda & servicio di catering pa Juni 2024 (Jun 2019 = 100)

DESCRIPCION	Peso co-eficiente	% Cambio		Efecto	
		Luna actual Mei - Jun	Tasa anual Jun 23 - Jun 24 12 luna	Luna actual Mei - Jun	Tasa anual Jun 23 - Jun 24 12 luna
<b>Cuminda &amp; servicio di catering</b>	<b>1,517.5</b>	<b>-0.1</b>	<b>3.2</b>	<b>-0.020</b>	<b>0.520</b>
<b>Cuminda na cas</b>	<b>1,087.7</b>	<b>-0.2</b>	<b>2.6</b>	<b>-0.028</b>	<b>0.305</b>
<b>Pan y otro productonan di grano</b>	<b>178.1</b>	<b>0.2</b>	<b>2.7</b>	<b>0.004</b>	<b>0.054</b>
Aros	23.5	0.0	0.7	0.000	0.002
Pan	72.1	0.0	1.9	0.000	0.015
Productonan di pasta	9.2	0.1	2.1	0.000	0.002
Otro cereal y productonan di cereal	73.3	0.5	4.5	0.004	0.034
<b>Carni</b>	<b>242.5</b>	<b>1.2</b>	<b>1.2</b>	<b>0.030</b>	<b>0.032</b>
Carni di baca	67.3	0.0	-2.0	0.000	-0.015
Carni di porco	25.5	1.0	1.2	0.003	0.003
Carni di galiña	75.7	3.0	6.0	0.025	0.049
Otro tipo di carni y preparacionnan di carni	74.0	0.3	-0.7	0.002	-0.006
<b>Pisca y otro cuminda di lama</b>	<b>49.0</b>	<b>-1.0</b>	<b>-3.7</b>	<b>-0.005</b>	<b>-0.019</b>
Pisca y otro tipo di cuminda di lama	49.0	-1.0	-3.7	-0.005	-0.019
<b>Lechi, keshi y webo</b>	<b>135.3</b>	<b>-1.1</b>	<b>3.6</b>	<b>-0.017</b>	<b>0.056</b>
Keshi	55.4	0.8	1.1	0.005	0.007
Webo	16.6	-5.5	22.8	-0.014	0.047
Lechi	40.0	-0.6	0.7	-0.003	0.003
Otro productonan di lechi	23.3	-2.0	-0.5	-0.005	-0.001
<b>Azeta y otro productonan traha di vet</b>	<b>32.2</b>	<b>-0.5</b>	<b>-2.2</b>	<b>-0.002</b>	<b>-0.008</b>
Azeta di maishi	2.8	-2.7	-3.7	-0.001	-0.001
Manteca y margarina	9.2	-0.1	-3.3	0.000	-0.003
Otro tipo di azeta	20.1	-0.2	-1.4	-0.001	-0.003
<b>Fruta</b>	<b>97.6</b>	<b>-2.9</b>	<b>3.0</b>	<b>-0.029</b>	<b>0.028</b>
Apelsina	9.4	-1.7	15.3	-0.002	0.017
Bacoba y banana	19.9	-1.2	2.0	-0.002	0.003
Appel	9.3	1.5	4.7	0.001	0.004
Awacati	5.0	-7.6	28.9	-0.004	0.011
Druif	9.2	-10.0	-6.8	-0.012	-0.008
Fruta seco	11.9	1.3	1.2	0.001	0.001
Lamunchi y mandarin	6.0	-11.4	-13.3	-0.005	-0.006
Cherry y strawberry	8.8	-11.1	-2.2	-0.013	-0.003
Melon y patia	7.7	-3.1	2.6	-0.002	0.002
Papaya y anasa	6.9	6.3	6.4	0.003	0.004
Otro fruta y productonan di fruta	3.5	17.4	9.4	0.005	0.003
<b>Batata, yuca y batata dushi</b>	<b>18.2</b>	<b>-1.2</b>	<b>0.6</b>	<b>-0.002</b>	<b>0.001</b>
Batata	12.2	-0.5	3.2	0.000	0.002
Otro productonan traha di batata	2.0	0.9	1.8	0.000	0.000
Batata dushi y yuca	4.0	-3.9	-4.8	-0.002	-0.002
<b>Berdura</b>	<b>89.1</b>	<b>-1.4</b>	<b>2.6</b>	<b>-0.011</b>	<b>0.021</b>
Lechuga	6.8	6.1	39.8	0.002	0.011
Tomati	9.7	-10.7	9.5	-0.011	0.008
Ciboyo y garlic	18.7	3.6	1.2	0.006	0.002
Celery y broccoli	15.3	0.3	-2.8	0.000	-0.003
Otro berdura	15.3	-6.1	-4.1	-0.008	-0.005
Otro berdura preserva of procesa	8.4	0.4	2.9	0.000	0.003
Mesclanan di berdura congela	14.8	-0.4	3.6	-0.001	0.006
<b>Sucu, jam y otro tipo di cos dushi</b>	<b>42.0</b>	<b>0.0</b>	<b>9.2</b>	<b>0.000</b>	<b>0.043</b>
Sucu	12.1	0.0	20.6	0.000	0.029
Jam y mermelada	2.5	-0.4	5.0	0.000	0.001
Otro productonan traha cu sucu	27.5	0.0	4.1	0.000	0.013
<b>Restante productonan pa alimentacion</b>	<b>80.1</b>	<b>-0.3</b>	<b>3.6</b>	<b>-0.003</b>	<b>0.032</b>
Otro productonan pa alimentacion	80.1	-0.3	3.6	-0.003	0.032
<b>Bebidanan no-alcoholico</b>	<b>123.6</b>	<b>0.4</b>	<b>4.7</b>	<b>0.006</b>	<b>0.064</b>
Koffie y te	20.9	2.4	4.4	0.005	0.010
Otro bebida no-alcoholico	14.6	0.2	6.4	0.000	0.010
Refresco y bebida deportivo	31.0	0.1	2.6	0.000	0.009
Juice di fruta	57.1	0.0	5.6	0.000	0.035
<b>Cuminda pafo di cas</b>	<b>429.8</b>	<b>0.2</b>	<b>4.5</b>	<b>0.009</b>	<b>0.215</b>
Cuminda y bebida pa consumi pafo di cas	429.8	0.2	4.5	0.009	0.215
<b>Otro bienes y servicianan</b>	<b>8,482.5</b>	<b>-0.7</b>	<b>2.2</b>	<b>-0.610</b>	<b>1.860</b>
Otro bienes	4,735.8	-1.3	-0.4	-0.604	-0.200
Otro servicianan	3,746.7	0.0	5.7	-0.006	2.060
<b>CPI</b>	<b>10,000</b>	<b>-0.6</b>	<b>2.4</b>	<b>-0.630</b>	<b>2.380</b>

Source: Central Bureau of Statistics Aruba

APPENDIX 4

Resumen Índice di Prijs di Consumo (CPI), 2023 - 2024 (Jun 2019 = 100)

	Base Jun-19 =100.0	Base Jun-19 =100.0	Base Jun-19 =100.0	Base Jun-19 =100.0	AÑA: 2024				AÑA: 2023				
					CAMBIO				CAMBIO				
					Mensual	Acumula	Tasa anual 12 luna	Promedio anual 24 luna	Mensual	Acumula	Tasa anual 12 luna	Promedio anual 24 luna	
	<u>Jan.'23</u>	<u>Dec.'22</u>	<u>Jan.'24</u>	<u>Dec.'23</u>									
Henter Populacion	106.69	106.37	108.31	108.79	-0.4	-0.4	1.5	2.9	0.3	0.3	6.6	5.8	
Entrada abou	106.78	106.44	109.03	109.37	-0.3	-0.3	2.1		0.3	0.3	7.0		
Entrada halto	106.63	106.32	107.96	108.48	-0.5	-0.5	1.3		0.3	0.3	6.4		
	<u>Feb.'23</u>	<u>Jan.'23</u>	<u>Feb.'24</u>	<u>Jan.'24</u>									
Henter Populacion	107.59	106.69	108.57	108.31	0.2	-0.2	0.9	2.4	0.8	1.1	7.1	6.1	
Entrada abou	107.69	106.78	109.29	109.03	0.2	-0.1	1.5		0.9	1.2	7.4		
Entrada halto	107.52	106.63	108.20	107.96	0.2	-0.3	0.6		0.8	1.1	7.0		
	<u>Mar.'23</u>	<u>Feb.'23</u>	<u>Mar.'24</u>	<u>Feb.'24</u>									
Henter Populacion	107.47	107.59	109.37	108.57	0.7	0.5	1.8	2.1	-0.1	1.0	5.9	6.2	
Entrada abou	107.46	107.69	109.97	109.29	0.6	0.5	2.3		-0.2	1.0	6.4		
Entrada halto	107.45	107.52	109.05	108.20	0.8	0.5	1.5		-0.1	1.1	5.7		
	<u>Apr.'23</u>	<u>Mar.'23</u>	<u>Apr.'24</u>	<u>Mar.'24</u>									
Henter Populacion	107.12	107.47	109.45	109.37	0.1	0.6	2.2	1.9	-0.3	0.7	4.9	6.3	
Entrada abou	107.31	107.46	109.87	109.97	-0.1	0.5	2.4		-0.1	0.8	5.6		
Entrada halto	107.00	107.45	109.25	109.05	0.2	0.7	2.1		-0.4	0.6	4.5		
	<u>Mei'23</u>	<u>Apr.'23</u>	<u>Mei'24</u>	<u>Apr.'24</u>									
Henter Populacion	106.60	107.12	109.41	109.45	-0.03	0.6	2.6	1.8	-0.5	0.2	4.0	6.1	
Entrada abou	106.77	107.31	109.92	109.87	0.05	0.5	2.9		-0.5	0.3	4.6		
Entrada halto	106.49	107.00	109.14	109.25	-0.1	0.6	2.5		-0.5	0.2	3.7		
	<u>Jun'23</u>	<u>Mei'23</u>	<u>Jun'24</u>	<u>Mei'24</u>									
Henter Populacion	106.20	106.60	108.72	109.41	-0.6	-0.1	2.4	1.7	-0.4	-0.2	2.8	5.9	
Entrada abou	106.33	106.77	109.39	109.92	-0.5	0.0	2.9		-0.4	-0.1	3.3		
Entrada halto	106.10	106.49	108.37	109.14	-0.7	-0.1	2.1		-0.4	-0.2	2.6		
	<u>Jul'23</u>	<u>Jun'23</u>	<u>Jul'24</u>	<u>Jun'24</u>									
Henter Populacion	106.20	106.20							0.0	-0.2	1.7	5.6	
Entrada abou	107.23	106.33							0.8	0.7	3.3		
Entrada halto	105.68	106.10							-0.4	-0.6	0.9		
	<u>Aug.'23</u>	<u>Jul'23</u>	<u>Aug.'24</u>	<u>Jul'24</u>									
Henter Populacion	106.94	106.20							0.7	0.5	0.5	4.9	
Entrada abou	107.89	107.23							0.6	1.4	1.3		
Entrada halto	106.45	105.68							0.7	0.1	0.0		
	<u>Sep.'23</u>	<u>Aug.'23</u>	<u>Sep.'24</u>	<u>Aug.'24</u>									
Henter Populacion	108.00	106.94							1.0	1.5	1.7	4.5	
Entrada abou	108.83	107.89							0.9	2.2	2.4		
Entrada halto	107.57	106.45							1.1	1.2	1.3		
	<u>Oct.'23</u>	<u>Sep.'23</u>	<u>Oct.'24</u>	<u>Sep.'24</u>									
Henter Populacion	108.14	108.00							0.1	1.7	1.7	4.1	
Entrada abou	108.91	108.83							0.1	2.3	2.5		
Entrada halto	107.75	107.57							0.2	1.3	1.4		
	<u>Nov.'23</u>	<u>Oct.'23</u>	<u>Nov.'24</u>	<u>Oct.'24</u>									
Henter Populacion	108.34	108.14							0.2	1.8	1.7	3.7	
Entrada abou	109.05	108.91							0.1	2.4	2.3		
Entrada halto	107.97	107.75							0.2	1.6	1.4		
	<u>Dec.'23</u>	<u>Nov.'23</u>	<u>Dec.'24</u>	<u>Nov.'24</u>									
Henter Populacion	108.79	108.34							0.4	2.3	2.3	3.4	
Entrada abou	109.37	109.05							0.3	2.7	2.7		
Entrada halto	108.48	107.97							0.5	2.0	2.0		

Source: Central Bureau of Statistics Aruba

APPENDIX 5

Prijs di petroleo, utilidad, gasolin y diesel, 2001 - 2024

Luna	Petroleo <sup>1</sup>	Componentenan di Electricidad					Awa <sup>5</sup>	Gasolin <sup>6</sup>	Diesel <sup>6</sup>
		Costo total di energia <sup>2</sup>			Costo fiho <sup>3</sup>	Electricidad <sup>4</sup>			
		≤ 500 kWh	501 - 1000 kWh	> 1001 kWh					
<b>Averahe 2001</b>	26.01	24.59	22.09	22.09	0.00	172.79	89.40	128.34	90.10
<b>Averahe 2002</b>	26.06	24.89	22.39	22.39	0.00	174.91	90.82	127.20	88.68
<b>Averahe 2003</b>	34.49	27.02	24.52	24.52	0.00	190.38	99.21	139.21	100.18
<b>Averahe 2004</b>	41.31	27.18	24.68	24.68	0.00	191.57	100.02	152.51	113.05
<b>Averahe 2005</b>	56.36	31.10	28.60	28.60	0.00	219.97	113.69	167.74	136.04
<b>Averahe 2006</b>	66.12	35.91	33.41	33.41	0.00	254.88	128.70	176.22	149.77
<b>Averahe 2007</b>	72.08	36.59	34.09	34.09	0.00	259.84	133.59	200.43	168.38
<b>Averahe 2008</b>	99.87	45.67	43.17	43.17	0.00	325.67	161.80	228.19	214.48
<b>Averahe 2009</b>	61.46	37.33	34.83	34.83	0.00	265.17	139.60	175.15	142.53
<b>Averahe 2010</b>	79.22	43.92	41.42	41.42	0.00	312.98	159.21	193.43	163.22
<b>Averahe 2011</b>	94.74	47.58	47.57	47.57	0.00	345.14	177.47	229.48	203.46
<b>Averahe 2012</b>	94.25	47.68	51.21	53.46	0.00	353.85	171.13	235.53	210.07
<b>Averahe 2013</b>	98.00	41.10	44.90	58.40	0.00	306.75	137.05	229.48	205.83
<b>Averahe 2014</b>	93.49	42.58	45.32	57.77	0.63	315.71	137.05	224.24	200.21
<b>Averahe 2015</b>	48.71	47.02	46.56	55.87	2.50	342.59	137.05	179.74	147.80
<b>Averahe 2016</b>	43.17	40.40	41.80	47.64	12.50	308.76	137.05	165.87	131.12
<b>Averahe 2017</b>	50.85	34.52	35.72	45.93	12.50	265.65	137.05	180.79	147.69
<b>Averahe 2018</b>	65.08	34.52	35.72	45.93	12.50	265.65	137.05	204.95	177.59
<b>Averahe 2019</b>	56.84	34.52	35.72	45.93	12.50	265.65	137.05	202.67	176.53
<b>Averahe 2020</b>	39.25	31.09	31.99	42.09	12.50	240.09	137.05	177.93	143.26
<b>Averahe 2021</b>	67.78	31.09	31.99	42.09	12.50	240.09	137.05	223.38	181.95
<b>Averahe 2022</b>	95.16	34.19	35.18	46.29	12.50	262.78	150.17	275.90	263.17
Januari-23	78.01	38.53	39.65	52.16	12.50	294.56	168.73	243.80	246.60
Februari-23	76.99	38.53	39.65	52.16	12.50	294.56	168.73	262.50	260.30
Maart-23	73.51	38.53	39.65	52.16	12.50	294.56	168.73	257.60	234.80
April-23	79.51	38.53	39.65	52.16	12.50	294.56	168.73	262.40	231.50
Mei-23	71.86	35.80	36.84	48.47	12.50	274.57	168.73	266.70	221.50
Juni-23	70.12	35.80	36.84	48.47	12.50	274.57	168.73	255.90	209.10
Juli-23	75.57	35.80	36.84	48.47	12.50	274.57	168.73	256.40	212.50
Augustus-23	81.34	35.80	36.84	48.47	12.50	274.57	168.73	268.80	225.60
September-23	88.11	35.80	36.84	48.47	12.50	274.57	168.73	283.70	251.70
October-23	85.94	35.80	36.84	48.47	12.50	274.57	168.73	277.90	260.80
November-23	78.48	35.80	36.84	48.47	12.50	274.57	168.73	248.60	247.80
December-23	72.61	35.80	36.84	48.47	12.50	274.57	168.73	237.70	227.20
<b>Averahe 2023</b>	<b>77.67</b>	<b>36.71</b>	<b>37.78</b>	<b>49.70</b>	<b>12.50</b>	<b>281.24</b>	<b>168.73</b>	<b>260.17</b>	<b>235.78</b>
Januari-24	73.56	35.80	36.84	48.47	12.50	274.57	168.73	232.90	213.60
Februari-24	76.93	35.80	36.84	48.47	12.50	274.57	168.73	245.40	227.80
Maart-24	81.01	38.53	39.65	52.16	12.50	274.57	168.73	255.60	236.40
April-24	85.50	35.80	36.84	48.47	12.50	274.57	168.73	266.90	230.10
Mei-24	80.31	35.80	36.84	48.47	12.50	274.57	168.73	269.00	228.20
Juni-24	79.89	35.80	36.84	48.47	12.50	274.57	168.73	257.60	217.70
Juli-24									
Augustus-24									
September-24									
October-24									
November-24									
December-24									
<b>Averahe 2024</b>	<b>79.53</b>	<b>36.26</b>	<b>37.31</b>	<b>49.09</b>	<b>12.50</b>	<b>274.57</b>	<b>168.73</b>	<b>254.57</b>	<b>225.63</b>

Source: Central Bureau of Statistics Aruba

<sup>1</sup> Prijs promedio di petroleo di West Texas Intermediate (WTI) pa bari na US\$ (Source: U.S. Energy Information Administration)

<sup>2</sup> Costo total di energia na Afl. cent pa kWh

<sup>3</sup> E costo fiho a wordo introduci na October 2014 na Afl. 2.50

<sup>4</sup> Prijs di electricidad na Afl. ta basa riba un uso promedio pa vivienda di 725.5 kWh

<sup>5</sup> Prijs di awa na Afl. ta basa riba un uso promedio pa vivienda

<sup>6</sup> Prijs di gasolin y diesel na Afl. cent pa liter



APPENDIX 6

